

- A** *FRONT DESK, 4*
- B** **LABORATORIO DI ANALISI CLINICHE, 7**
- C** **POLIAMBULATORIO SPECIALISTICO DIAGNOSTICA PER IMMAGINI E STRUMENTALE, 19**
- D** **LABORATORIO INFERMIERISTICO E SALA PRELIEVI, 147**

Antonio AMATO, <b>41</b>	Patrizia DEL BALZO, <b>51</b>	Giuseppe Stefano MORINO, <b>107</b>
Alessandro AMICI, <b>141</b>	Andrea DOTTA, <b>97</b>	Luciana NICOLOSI, <b>25</b>
Manuela ANDREOZZI, <b>17</b>	Federica ELISEI, <b>13</b>	Andrea ORTENSÌ, <b>145</b>
Mario ANGELICO, <b>57</b>	Vito FENICIA, <b>79</b>	Ilaria ORTENSÌ, <b>15</b>
Martina APPOLLONI, <b>11</b>	Dario FERRARI, <b>53</b>	Massimo PELLEGRINI, <b>127</b>
Tiziana BALZANI, <b>115</b>	Vincenzo FIERIMONTE, <b>99</b>	Mattia PETRUNGARO, <b>31</b>
Federico BETTINI, <b>149</b>	Maria Giulia GAGLIARDI, <b>35</b>	Chiara QUATTRINI, <b>137</b>
Flaminia BEZZI, <b>131</b>	Daniela GALEAZZI, <b>101</b>	Gian Ludovico RAPACCINI, <b>59</b>
Martina BIGGIERO, <b>148</b>	Ilaria GIARLETTA, <b>103</b>	Antonino REALE, <b>109</b>
Marco BITELLI, <b>143</b>	Giovanni Battista GRASSI, <b>139</b>	Elena Francesca RIBOLDI, <b>13</b>
Sergio BONINI, <b>21</b>	Rosa Maria GRASSO, <b>9</b>	Ilaria RICOZZI, <b>37</b>
Stefano BONINI, <b>75</b>	Manlio GUAZZARONI, <b>123</b>	Stefano ROSI, <b>89</b>
Patrizia BORBONI, <b>47</b>	Laura GUCCIONE, <b>45</b>	Sergio ROSSI, <b>150</b>
Francesco BRANCATI, <b>61</b>	Bianca Maria HENKE, <b>149</b>	Cristina ROTA, <b>39</b>
Giusy BRUNO, <b>150</b>	Letizia IMBRIANO, <b>121</b>	Federica RUGGIERO, <b>29</b>
Riccardo CAPPÀ, <b>117</b>	Gabriella KURUKULASURIYA, <b>148</b>	Paolo SANTUARI, <b>69</b>
Marco CAPPÀ, <b>49</b>	Paolo LAURETTI, <b>81</b>	Paolo SCARSO, <b>91</b>
Nicoletta CARPI, <b>11</b>	Natalia LAZZARIN, <b>67</b>	Eleonora SCHIANO MORIELLO, <b>135</b>
Rossella CASALE, <b>12</b>	Gian Giuseppe LOGGI, <b>23</b>	Micaela SEPE MONTI, <b>73</b>
Chiara CASAMENTO TUMEO, <b>95</b>	Giulio MARANO, <b>113</b>	Massimiliano SILVERI, <b>111</b>
Luca CINGOLANI, <b>93</b>	Ludovica MARCELLINI, <b>133</b>	Donatella SISTI, <b>87</b>
Marina CHIAMA, <b>77</b>	Graziella MATTIACCI, <b>27</b>	Luigi SOMMARIVA, <b>33</b>
Valentina CHIUSURI, <b>63</b>	Gianluca MIRRA, <b>105</b>	Elena VAQUERO, <b>71</b>
Claudio COCO, <b>65</b>	Lidia MONTI, <b>125</b>	Giuseppe VARACALLI, <b>83</b>
Maria Gracia CORREA, <b>55</b>	Costanzo MORETTI, <b>43</b>	Giorgia VITI, <b>129</b>
Federica DE MARCO, <b>12</b>	Fabiana MOSCATI, <b>85</b>	

# Front Desk



# Front Desk



**MARTINA  
BONESI**



**FEDERICO  
BOTTARO**



**MARIA ROSARIA  
CASCIANELLI**



**MARIA CRISTINA  
CORVAGLIA**



**AGNESE  
D'AMMANDO**



**BARBARA  
ESPOSITO**



**ANNA RITA  
PIZZALEO**



# Laboratorio di Analisi Cliniche

Settore certificato per Alta Qualità di Gianturco Diagnosis è il Laboratorio di Analisi Cliniche completamente informatizzato attraverso *software* personalizzato per le connessioni tra autoanalyzers in rete con il sistema di elaborazione dati. La qualità è in particolare garantita da calibrazioni e controlli giornalieri intra ed extralaboratorio ed al confronto in tempo reale con la valutazione di congruenza clinica attraverso la collaborazione con i medici curanti. La Sezione di Analisi Cliniche è in rapporto per le analisi in virologia, cromatografia liquida, genetica molecolare e ad alta tecnologia con Ospedale Bambino Gesù, Università di Milano, Bioscience ed iGenomix.



Dr.  
**ROSA MARIA GRASSO**

Ha conseguito la Laurea Magistrale in Scienze Biologiche presso l'Università di Roma Sapienza dove ha lavorato nella Cattedra di Microbiologia per poi conseguire l'abilitazione alla professione di Biologo. Dal 1990 sino al 2013 è stata Direttrice delle sezioni generali e specializzate della Rocomar Analisi Cliniche M.Massimo partecipando alla prima informatizzazione del Laboratorio ed acquisendo la Certificazione ISO 9000 tra i primi Laboratori di analisi cliniche privati.

**Presso Gianturco Diagnosis è Direttore Operativo responsabile della informatizzazione, della scelta delle metodiche di dosaggio, della privacy e della certificazione di qualità.**







### Dr. **MARTINA APPOLLONI**



#### **BIOLOGA**

Laurea Magistrale DM.270/04 in Biologia cellulare e Molecolare e Scienze biomediche presso l'Università degli studi di Roma2, Tor Vergata nel 2020.

Dal 2020 al 2021 ha lavorato presso il nostro laboratorio in qualità di tirocinante acquisendo competenze in immunometria, chimica clinica e coagulometria gestendo soprattutto i dosaggi dei tamponi rapidi per il Sars-COV2 testing durante il periodo pandemico. **Dal 2022 è stata confermata come Biologa analista supportando tutti i settori di sua competenza.**

### Dr. **NICOLETTA CARPI**



#### **BIOLOGA**

2004: Laurea in Scienze Biologiche conseguita presso l'Università degli Studi Roma Tre. Tesi dal titolo "Il silenziamento dell'espressione dell'oncoproteina virale E6 del virus del papilloma umano HPV-16 influenza l'effetto dell'IFN- $\beta$  sul ciclo cellulare delle cellule di carcinoma squamoso della cervice uterina". Relatore Prof.ssa Elisabetta Affabris. Votazione finale 110/110 e lode.

Abilitazione all'esercizio della professione di Biologo conseguita nella sessione invernale dell'A.A. 2004 presso l'Università degli Studi "La Sapienza" di Roma.

2020: Conseguimento dei 24 Crediti Formativi in discipline antro-po-psi-co-pedagogiche ed in metodologie e tecnologie didattiche, validi come requisito di accesso al Concorso Nazionale per titoli ed esami.

#### **Esperienze formative**

Ottobre 2002 - luglio 2004: Svolgimento della tesi sperimentale nel laboratorio di Virologia presso l'Istituto Superiore di Sanità sotto la direzione della dottoressa Giovanna Romeo.

### Dr. **ROSSELLA CASALE**



#### BIOLOGA

Laurea magistrale in Biologia Cellulare (LMBC) presso Università degli Studi di Roma “Sapienza” nel 2012. Dottorato di ricerca in Epatologia Sperimentale e Clinica e Fisiopatologia Chirurgica e Gastroenterologica, presso il Policlinico Umberto I di Roma nel 2019. Specializzazione in Patologia Clinica e Biochimica clinica nel 2022 presso Università di Roma “Sapienza” e frequenza clinica presso la UOC Laboratorio Analisi Cliniche dell’Ospedale Pediatrico Bambino Gesù.

Durante il dottorato ha acquisito profonde conoscenze sullo Studio della Malattia Celiaca, presso l’Ospedale Pediatrico Bambino Gesù e l’Azienda Ospedaliera Policlinico “Umberto I”, Roma “Sapienza”. Durante il periodo di specializzazione dal 2012 al 2017 ha frequentato diversi istituti e ospedali di Roma acquisendo competenze in Biochimica clinica e farmacologia, ematologia, immunologia cellulare e microbiologia clinica presso l’Ospedale Pediatrico Bambino Gesù e l’Azienda Ospedaliera Policlinico “Umberto I”, Roma “Sapienza”. **Dal luglio del 2019 lavora presso il laboratorio Gianturco in qualità di Biologo analista, occupandosi principalmente delle sezioni di Microbiologia, Immunometria e Biologia molecolare. Si occupa della refertazione e della gestione degli invii dei campioni ai laboratori service in sostituzione del direttore tecnico.**

### Dr. **FEDERICA DE MARCO**



#### BIOLOGA

Laurea Magistrale in Biologia (LM-6), indirizzo fisio-patologico molecolare presso Università Alma Mater Studiorum di Bologna nel 2019. Assegnista di ricerca, dal 2019 al 2021, presso Centro Regionale di Neurogenetica (ASP CZ) dove ha svolto attività clinica, di studio e di ricerca dei fattori di rischio genetici nelle forme familiari di malattie neurodegenerative, acquisendo competenze in Biologia molecolare. Dal 2021 al 2024 ha lavorato presso i laboratori di differenti Cliniche private e accreditate, site a Roma, acquisendo competenze in Ematologia, Biochimica clinica, Immunometria e Microbiologia.

**Dal novembre 2023 lavora presso il Laboratorio Gianturco in qualità di Biologo analista supportando tutti i settori di sua competenza.**

### Dr. **FEDERICA ELISEI**



#### **DIRETTORE TECNICO**

Laurea magistrale in SCIENZE BIOLOGICHE presso l'Università degli studi di Roma Tre nel 2011.

Specializzazione in Patologia e Biochimica Clinica presso l'Università "La Sapienza" di Roma nel 2017 presso i laboratori di Biochimica Clinica e Farmacologia ed Immunologia Cellulare.

Durante il periodo di specializzazione dal 2013 al 2017 ha frequentato diversi istituti e ospedali di Roma acquisendo competenze in Biochimica clinica e farmacologia(Istituto Nazionale per le Malattie Infettive "L. Spallanzani"), ematologia (Policlinico Umberto I – Centro Trasfusionale, via Chieti), immunologia cellulare (Istituto Nazionale per le Malattie Infettive "L. Spallanzani") e microbiologia clinica (Policlinico Umberto I).

**Dal dicembre del 2017 lavora presso il laboratorio Gianturco in qualità di Direttore Tecnico, occupandosi del coordinamento delle varie sezioni, gestendo in particolare la sezione di Ematologia e coagulazione. Si occupa della refertazione e della gestione degli invii dei campioni ai laboratori service.**

### Dr. **ELENA FRANCESCA RIBOLDI**



#### **TECNICO DI LABORATORIO**

Diploma di tecnico di Istituti medico-biologici presso l'Università degli studi di Milano nel 1984.

Dall'1984 al 1993 ha prestato servizio in qualità di tecnico di laboratorio in alcuni istituti e Ospedali di Milano (Trasfusionale e reparto di urgenza biochimica S.Carlo Borromeo, USL 5 Milano).

Dal 1993 al 2021 tecnico di laboratorio presso alcuni laboratori di Roma (Diagnostica Vigna Clara, Farnelab, Lifebrain).

**Dal 2022 lavora presso il nostro laboratorio in qualità di tecnico gestendo le fasi tecniche di tutti i processi delle principali sezioni.**

The image features a blue background with several white sperm cells in various orientations. On the right side, there is a detailed, semi-transparent cross-section of a testis, showing internal structures in shades of red and white. The word "Seminologia" is written in a large, bold, white sans-serif font across the center of the image.

# Seminologia



Dr.  
**ILARIA ORTENSINI**

2005 Laurea in Scienze Biologiche presso l'Università Sapienza di Roma.

2010 Dottore di Ricerca in "BIOTECNOLOGIE DELLA RIPRODUZIONE UMANA" – 23° ciclo presso l'Università Sapienza di Roma. Master Universitario Secondo Livello in "Andrologia e Seminologia" presso Università Sapienza di Roma. Docente Master secondo livello "Embriologia Umana Applicata" – Roma tre. Docente Master Secondo livello "Tecniche di Procreazione Medicalmente Assistita e Scienze della Riproduzione Umana" – Università degli studi di Padova. Docente Master Secondo livello "Biologia della nutrizione per la riproduzione umana" Università Sapienza di Roma.

**Aree di competenza:** Seminologia, banca dei gameti.

**Email:** [d.ortensi@gmail.com](mailto:d.ortensi@gmail.com)

**Cell:** 329 6196855

# Seminologia

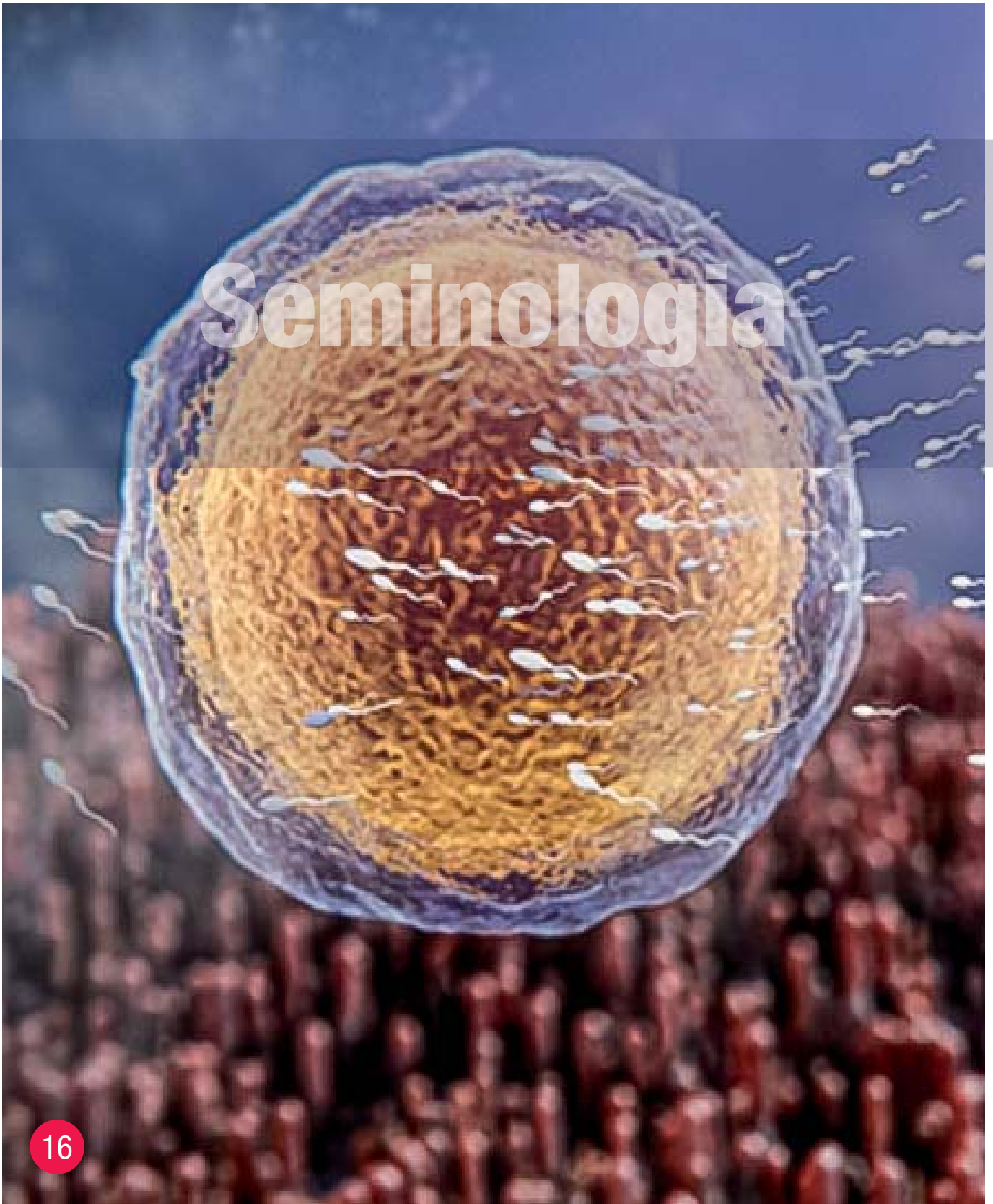





Dr.

**MANUELA ANDREOZZI**

Seminologia - banca dei gameti  
Biologa Patologia Clinica

#### TITOLI UNIVERSITARI

Laurea in Biologia Cellulare e Molecolare - indirizzo Proteomica e Genomica conseguita presso l'Università degli studi di Roma Tor-Vergata.

Corso di Alta Formazione in "Seminologia e Crioconservazione del seme- Loredana Gandini", conseguito presso l'Università degli Studi di Roma "Sapienza".

#### INCARICHI DI DOCENZA

Docente nella "Certificazione biologi in seminologia", con la partecipazione di SIA ed ENPAB.

**Email: [manuela.andreozzi@gmail.com](mailto:manuela.andreozzi@gmail.com)**

**Cell: 333 2006158**





# **Poliambulatorio Specialistico Diagnostica per Immagini e Strumentale**



# Allergologia



Prof.  
**SERGIO BONINI**

Professore Ordinario di Medicina Interna presso l'Università della Campania Luigi Vanvitelli (2005-2017), attualmente Associato di Ricerca Senior presso l'Istituto di Farmacologia Traslazionale del CNR. Dal 2013 al 2017 Expert-on-Secondment, Advisory Function Senior Medical Officer all'Agenzia Europea del Farmaco (EMA), della quale è attualmente Esperto Nazionale.

Past-President dell'European Academy of Allergology and Clinical Immunology e dell'Italian Medical Society of Great Britain.

Specialista in Medicina Interna, Allergologia e Immunologia Clinica, Gastroenterologia e Pneumologia. La ricerca e gli interessi clinici del Prof. Bonini riguardano prevalentemente le malattie allergiche e autoimmuni.

**Email: [se.bonini@gmail.com](mailto:se.bonini@gmail.com)**

**Cell: 335 8281132**

# Allergologia







Dr.  
**GIAN GIUSEPPE LOGGI**

Medico Chirurgo, Laureato e Specializzato in Allergologia e Medicina Interna, indirizzo Medicina d'Urgenza presso l'Università degli Studi di Roma "La Sapienza". Ha conseguito Abilitazione Nazionale e Internazionale a Medico di Bordo – Direttore del Servizio Sanitario di Bordo. Dal 1987 al 1992 Medico Aiuto Fiduciario dell'Ente Ferrovie dello Stato. Dal 1992 al 2023 Medico di Medicina Generale con studio in Roma, ricoprendo l'incarico di Referente di Unità di Cure Primarie e di Tutor ai fini del tirocinio per l'esame di Abilitazione all'esercizio della professione di Medico Chirurgo. Dal 2023 svolge la funzione di docente nei corsi di Formazione Specifica in Medicina Generale Regione Lazio. La formazione e gli aggiornamenti sono stati focalizzati sulla gestione clinica e sulla diagnostica avanzata (Allergologia Molecolare) delle Malattie Allergiche.

**Email: [ggiuseppeloggi@gmail.com](mailto:ggiuseppeloggi@gmail.com)**

**Cell: 336 480036**

# Allergologia

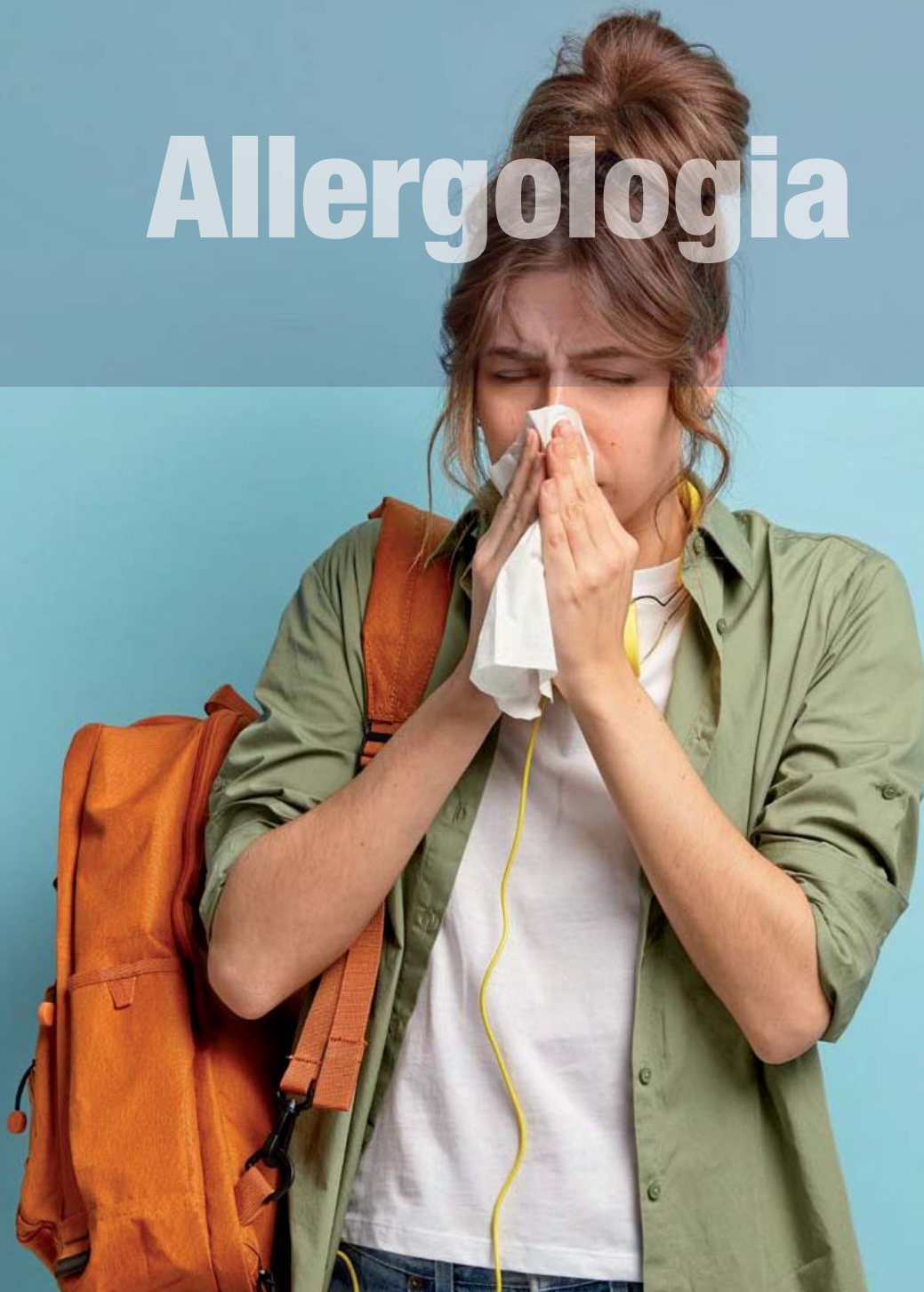





Dr.  
**LUCIANA NICOLOSI**

Pediatra | Infettivologa | Vaccinologa

Medico Chirurgo, specialista in Pediatria, Malattie Infettive. Dirigente Medico I livello presso l'Ospedale Pediatrico Bambino Gesù dove lavora dal 1990 a tutt'oggi.

**ATTIVITÀ CLINICHE**

2003 UOC di Allergologia Pediatrica: gestione di anafilassi ad alimenti, farmaci, veleno di imenotteri, allergie respiratorie e loro prevenzione con Immunoterapia specifica. Già Referente del Centro multidisciplinare per le "Vaccinazioni a rischio" nei soggetti allergici e nei pazienti cronici delle UUOO specialistiche dell'Ospedale.

1990-2003 UOC Malattie Infettive: diagnosi e terapia delle infezioni sistema nervoso centrale, TBC, malattie esantematiche e prevenzione vaccinale.

Responsabile del Gruppo di Lavoro "Vaccini e Vaccinazioni" della Società Italiana di Pediatria Preventiva e Sociale e già Membro della "Commissione Vaccini" della Società Italiana di Allergologia e Immunologia Pediatrica. Docente e organizzatore scientifico di numerosi Corsi di Formazione per i Pediatri di Libera Scelta e Medici vaccinatori delle ASL di Roma e Lazio. Autrice come Relatore e Moderatore di numerosi congressi in ambito allergologico, vaccinale e infettivologico e autrice di numerose pubblicazioni.

**Email: [lnicolosi177@gmail.com](mailto:lnicolosi177@gmail.com)**

**Cell: 333 2507199**

A photograph of a medical ultrasound machine in a clinical setting. A person's hand is visible on the left, interacting with the control panel. The machine is white and black, with a large screen at the top displaying blue ultrasound images. A patient's arm is visible in the foreground, with a white bandage and a catheter attached. The background is a bright, clinical room.

# Angiologia



Dr.  
**GRAZIELLA MATTIACCI**

Laurea in Medicina e Chirurgia presso l'Università degli Studi di Roma "La Sapienza".

Specialista in Angiologia e Diagnostica Vascolare (Università Cattolica del Sacro Cuore).

Specialista in Allergologia e Immunologia Clinica (Università "La Sapienza").

Dottore di ricerca in Scienze delle Immunodeficienze (Università "La Sapienza").

Diploma di Ecocolordoppler vascolare (SIUMB).

Diploma di Flebologia (Istituto di Alta Formazione).

**Aree di interesse:** insufficienza venosa degli arti inferiori, studio delle varici con ecocolordoppler per valutazione di un trattamento emodinamico e conservativo, varicocele pelvico, trombosi venose profonde e superficiali, ateromasia dei distretti arteriosi.

**Email:** [graziellamattiacci1964@gmail.com](mailto:graziellamattiacci1964@gmail.com)

**Cell:** 339 5073536

# Angiologia

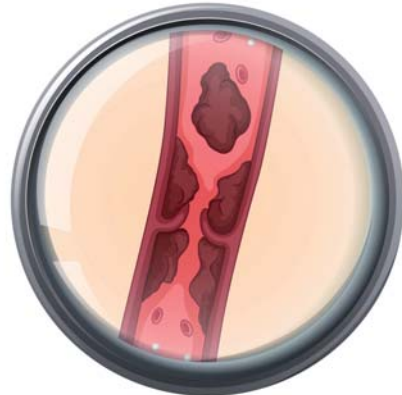
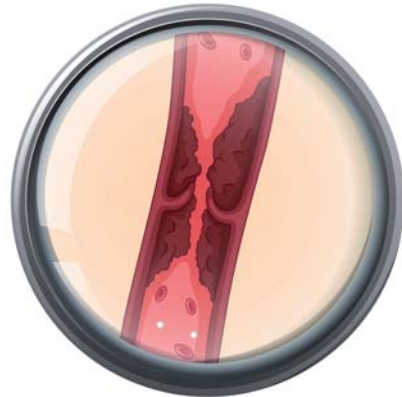
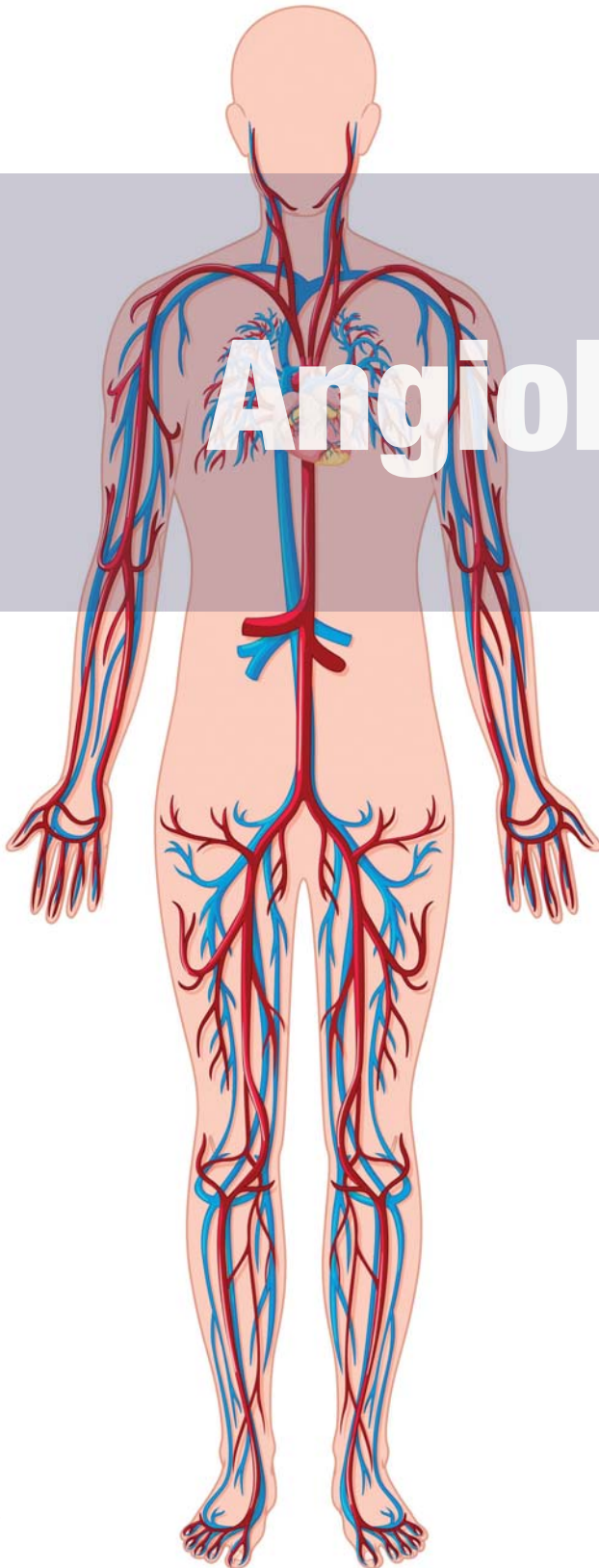



Dr.  
**FEDERICA RUGGIERO**

Laurea in Medicina e Chirurgia e specializzazione in Chirurgia Vascolare presso la Università Sapienza di Roma. Dottoranda in “Sperimentazione pre-clinica e applicazioni innovative diagnostiche-terapeutiche nelle scienze biomediche e chirurgiche” presso la stessa Università.

Membro del comitato scientifico della SISAV (Società italiana per lo studio delle Anomalie Vascolari). Esperienza clinica presso la UOC di Chirurgia Vascolare dell’Azienda Ospedaliera Sant’Andrea e presso la Clinica Accreditata Fabia Mater.

**Settori di interesse clinico:** patologia carotidea, patologia aortica ostruttiva e dilatativa, patologia arteriosa e venosa degli arti inferiori, malformazioni vascolari. Gestione diagnostica e terapeutica di tutte le patologie del distretto arterioso e venoso ed in particolare **diagnosi e trattamento delle anomalie vascolari**.

**Email:** [federica.ruggiero93@gmail.com](mailto:federica.ruggiero93@gmail.com)

**Cell:** 349 7441007

# Cardiologia





Dr.

## MATTIA PETRUNGARO

Medico chirurgo specialista in Cardiologia, Aritmologo clinico ed interventista e Cardiologo dello Sport. Socio aggregato della Federazione Medico Sportiva Italiana (FMSI) e socio aderente della Società Italiana di Cardiologia dello Sport (SIC Sport).

Ha conseguito la Laurea Magistrale in Medicina e Chirurgia presso l'Università degli Studi di Roma "La Sapienza" polo Sant'Andrea con voto finale di 110/110 cum laude, discutendo la tesi: "Criteri elettrocardiografici ed ecocardiografici del prolasso della valvola mitrale". Ha conseguito la Specializzazione in Cardiologia presso l'Università degli Studi di Roma "La Sapienza" polo Sant'Andrea con voto finale di 70/70 cum laude discutendo una tesi inerente l'aritmologia interventistica e lo scompenso cardiaco. Da novembre 2022 dirigente medico Cardiologo all'Ospedale Belcolle di Viterbo dove si occupa di cardiologia clinica e di aritmologia clinica ed interventistica.

**Email: [mattiaPETRUNGARO@gmail.com](mailto:mattiaPETRUNGARO@gmail.com)**

**Cell: 392 6324168**





# Cardiologia



Prof.  
**LUIGI SOMMARIVA**

Medico-chirurgo Specialista in Cardiologia e Medicina Interna.

Settori di interesse clinico: patologia coronarica, patologie valvolari e protesiche, gestione clinica del post infarto e dei pazienti cardio-operati, programmi di prevenzione primaria e secondaria delle malattie cardiovascolari attraverso il controllo dei fattori di rischio (Ipercolesterolemia, Ipertensione arteriosa). Gestione clinica delle cardiopatie acute e diagnostica strumentale non invasiva (Ecocardiografia transtoracica e transesofagea) ed invasiva (Emodinamica).

È stato Dirigente Cardiologo presso Cattedra di Cardiocirurgia Università degli Studi Tor Vergata; Ha svolto attività in Cardiologia d'urgenza, Emodinamica ed UTIC, presso Ospedali S.Giovanni e Sant'Andrea. È stato Direttore Unità Operativa Complessa di Cardiologia ed Emodinamica dell'Ospedale Belcolle di Viterbo e Direttore Dipartimento Emergenza Accettazione ASL Viterbo.

**Email: [l.sommariva55@gmail.com](mailto:l.sommariva55@gmail.com)**

**Cell: 339 7671119**

# Cardiologia





Prof.  
**MARIA GIULIA GAGLIARDI**

Specialista in Cardiologia, Dottorato in Cardiopatie Congenite.

Direttore dal 2017 dell'Unità ACHD/GUCH (Cardiopatie Congenite nell'Adulto) Ospedale Bambino Gesù-Roma.

Consulente dal 2016 del laboratorio di Cateterizzazione Ospedale Bambino Gesù- Roma.

2011 – Direttore della Cardiologia Pediatrica Ospedale Bambino Gesù di Taormina (CT).

2009-2011 – Direttore dell'Unità di Cardiologia Interventistica Avanzata Ospedale Bambino Gesù-Roma.

La ricerca e gli interessi clinici della Prof. Gagliardi riguardano prevalentemente le cardiopatie congenite, la cardiologia pediatrica (diagnostica e interventistica), le cardiomiopatie e le miocarditi.

**Email: [mgiulia.gagliardi@opbg.net](mailto:mgiulia.gagliardi@opbg.net)**

**Cell: 338 6117712**

# Dermatologia





Dr.  
**ILARIA RICOZZI**

Specialista in Dermatologia presso l'università di "Tor Vergata"- Roma.

Master in Dermatologia Plastica.

Da sempre impegnata nel trattamento della psoriasi e nella dermatologia oncologica, è co-autrice di numerose pubblicazioni internazionali.

**Aree di interesse sono:** Diagnosi precoce della patologia tumorale, con un'alta esperienza in epiluminescenza digitale, Dermatologia Plastica.

**Email: [ilariaricozzi@gmail.com](mailto:ilariaricozzi@gmail.com)**

**Cell: 348 0333625**

# Dermatologia

A close-up photograph of a woman with dark hair pulled back, wearing a white lab coat and a thin necklace. She is smiling broadly, looking slightly upwards and to the right. A hand is visible on her right shoulder, suggesting a supportive or comforting gesture. The background is a blurred clinical or laboratory setting with blue and white tones.





Dr.  
**CRISTINA ROTA**

Dermatologia Pediatrica

Medico-chirurgo specialista in Dermatologia e Venereologia, responsabile del Servizio di Dermatologia Oncologica dell'Ospedale Cristo Re di Roma. Ha svolto attività clinica presso la UOC di Dermatologia Pediatrica dell'IDI di Roma per la gestione di dermatite atopica, malattie rare, malattie autoimmuni; presso la UOC di Immunodermatologia dell'IDI di Roma occupandosi di dermatologia generale e malattie autoimmuni; presso Ospedale Bambino Gesù occupandosi di malformazioni vascolari ed Ambulatorio di Dermatologia Pediatrica. **Settori di interesse clinico:** Dermatologia pediatrica, dermatologia oncologica, malattie sessualmente trasmesse, dermatiti allergiche, psoriasi, dermatite atopica, malattie infettive cutanee.

**Email: [cristinarota76@gmail.com](mailto:cristinarota76@gmail.com)**

**Cell: 334 1649174**

The background of the page is a dense field of red blood cells, depicted as biconcave discs in various shades of red and dark red, creating a textured, organic appearance. The cells are scattered across the entire page, with some appearing more prominent than others.

# Ematologia



Dr.  
**ANTONIO AMATO**

Laureato in Medicina e specializzato in Ematologia Generale (Clinica e Laboratorio) presso l'Università Cattolica del Sacro Cuore in Roma.

Dal 1989 Assistente medico della Prof.sa Ida Bianco Silvestroni, presso il Centro Studi Microcitemie di Roma (A.N.M.I. Onlus), di cui è stato Direttore dal 2005 al 2015.

Autore di numerose pubblicazioni scientifiche, soprattutto nel campo delle anemie e delle patologie emoglobiniche (diagnosi, prevenzione e trattamento).

Attualmente è Direttore sanitario del Centro per Emoglobinopatie e Anemie rare ALMA VITA s.c.s.

**Email: [antonioamato.doc@gmail.com](mailto:antonioamato.doc@gmail.com)**

**Cell: 349 5745178**

# Endocrinologia

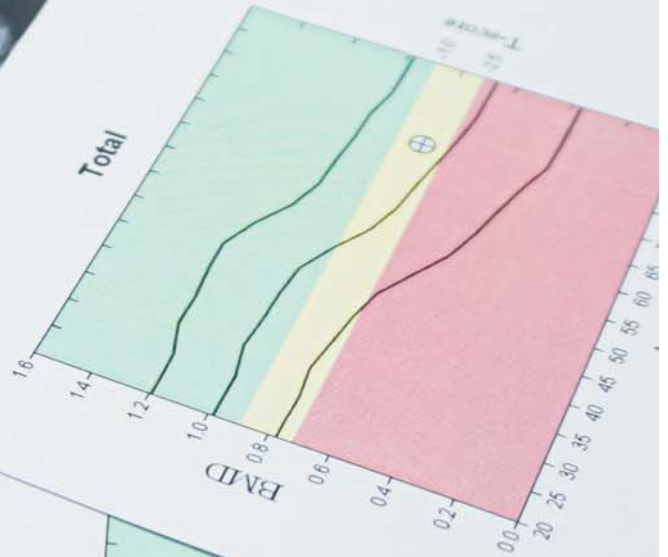
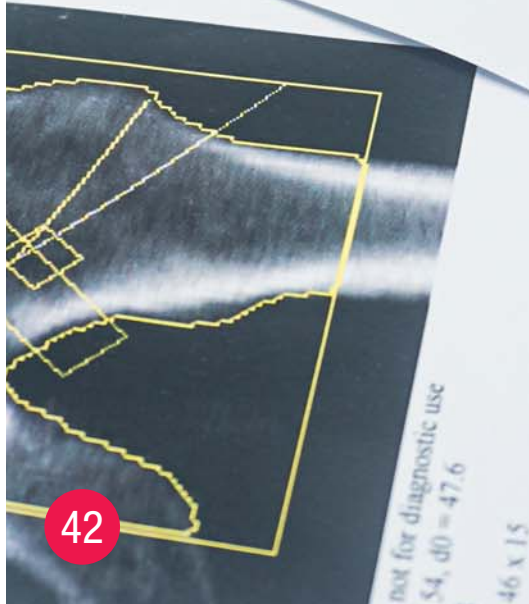

# Endocrinologia

Generale e Malattie Metaboliche,  
Neuroendocrinologia,  
Endocrinologia della Riproduzione



## Prof. **COSTANZO MORETTI**

Specialista e docente in Endocrinologia e Malattie Metaboliche, Professore di Endocrinologia presso la Università di Tor Vergata- Roma, attualmente honorarius docens Turris Virgatae.

Frequenza post specialistica in Endocrinologia Clinica presso il St. Bartholomew's Hospital di Londra. Responsabile di un programma di ricerca sulla azione locale di neuropeptidi a livello ovarico presso la Endocrinology and Reproduction Research Branch del National Institute of Health di Bethesda (MD) USA.

**Settori di interesse clinico:** neuroendocrinologia, patologie ipotalamo-ipofisarie, endocrino-chirurgia (in particolare oncologia tiroidea e surrenalica), tiroide e gravidanza, endocrinologia della riproduzione (in particolare Sindrome Ovaio Policistico), andrologia medica e medicina della sessualità.

**Email:** [endocrinologiamoretti@gmail.com](mailto:endocrinologiamoretti@gmail.com)

**Cell:** 338 1558554



# Endocrinologia



Dr.  
**LAURA GUCCIONE**

Specialista in Endocrinologia e Malattie del Ricambio dal 2010.

Esperienza presso il Policlinico Tor Vergata - Roma e l'Ospedale Fatebenefratelli San Giovanni Calibita Isola Tiberina- Roma.

**Settori di interesse clinico:** Endocrinologia generale e riproduttiva, Tiroide ed ecografia/ecocolordoppler tiroidei, patologie ovariche di pertinenza endocrina, Diabete mellito e Malattie Metaboliche, Sovrappeso ed Obesità, Osteoporosi.

**Email:** [lauraguccione5@yahoo.it](mailto:lauraguccione5@yahoo.it)

**Cell:** 347 9060210



A close-up photograph of a woman's neck and upper chest. She is wearing a grey V-neck t-shirt. Her hands are placed on either side of her neck, with fingers spread, as if feeling for a lump or examining the area. The background is a plain, light grey color. The word "Endocrinologia" is overlaid in large, white, bold, sans-serif font across the center of the image.

# Endocrinologia



Prof.  
**PATRIZIA BORBONI**

Medico chirurgo Specialista in Endocrinologia e Diabetologia.

Settori di interesse clinico: endocrinologia generale, diabete mellito di tipo 2, diabete mellito di tipo 1 e tecnologie (microinfusori, monitoraggi glicemici continui), diabete in gravidanza, osteoporosi.

È Docente presso la Università degli Studi di Roma Tor Vergata, titolare degli insegnamenti di Endocrinologia al Corso di Laurea Magistrale in Medicina e Chirurgia e al Corso di Laurea in Dietistica (cicli di lezioni, attività di tutorato e relatrice di tesi), Diabetologia al Master di II Livello in Nutrizione personalizzata, Medicina Interna al Corso di Laurea in Igiene Dentale. È consulente in Endocrinologia e Diabetologia Ospedale Isola Tiberina-Gemelli Isola. Ha svolto il ruolo di consulente AIFA per il Segretariato Area Pre-autorizzazione. È autrice di 70 articoli su riviste scientifiche a diffusione internazionale e nazionale, monografie e capitoli di libri ED è Relatrice a congressi nazionali ed internazionali sulla regolazione della secrezione insulinica.

**Email: [patrizia.borboni58@gmail.com](mailto:patrizia.borboni58@gmail.com)**

**Cell: 335 6949138**

# Endocrinologia

A close-up photograph of a female doctor with brown hair tied back, wearing a white lab coat and a stethoscope. She is wearing white gloves and is examining the arm of a young child with blonde hair. The doctor is smiling and looking at the child. The background is a blurred clinical setting. The word "Endocrinologia" is overlaid in large white text on a semi-transparent grey background across the middle of the image.



Prof.  
**MARCO CAPPÀ**

Specialista in Pediatria, Endocrinologia e Medicina dello Sport.

Responsabile della Unità complessa di Endocrinologia del Dipartimento Pediatrico Universitario Ospedaliero dell'Università di Tor Vergata dell'Ospedale Bambino Gesù, IRCS, Roma.

Docente di Endocrinologia alla Università Sapienza e presso l'Università di Tor Vergata nella Scuola di Specializzazione in Pediatria.

Ha lavorato presso la Cornell University di New York (USA).

È autore di più di 450 lavori scientifici, editore di sette libri e coautore di numerosi altri testi.

**Principali aree di ricerca e clinica:** Endocrinologia Pediatrica e dello Sviluppo (Disturbi della differenziazione sessuale, pubertà precoce e ritardata, disturbi dell'accrescimento, patologie del surrene, adrenoleucodistrofia, patologie neuroendocrine, malattie rare, Endocrinologia dello Sport.

**Email:** [marco.cappa@opbg.net](mailto:marco.cappa@opbg.net)

**Cell:** 328 0089606



# Endocrinologia



Dr.  
**PATRIZIA DEL BALZO**  
Pediatria

Medico-chirurgo, Specializzata in Endocrinologia e Pediatria presso l'Università La Sapienza di Roma. Dal gennaio 1988 al gennaio 1989 Research Associate presso il Dipartimento di Pediatria, Cornell University Medical College, New York. Dal 1989 al 1993 borsista di ricerca presso il reparto di Endocrinologia dell'Ospedale Pediatrico Bambino Gesù. Dal 1994 al 2013 pediatra di libera scelta presso la ASL RM1. Socia dell'Associazione Culturale Pediatri Lazio (ACP), ha organizzato numerosi convegni e corsi di formazione di interesse pediatrico.

È autrice di numerose pubblicazioni scientifiche e capitoli in testi di Endocrinologia pediatrica.

**Area di interesse clinico:** Endocrinologia pediatrica, Pediatria.

**Email:** [pdelbalzo@gmail.com](mailto:pdelbalzo@gmail.com)

**Cell:** 347 8959565



# Endocrinologia





Dr.  
**DARIO FERRARI**

Medico chirurgo laurea presso l'Università degli Studi di Roma Tor Vergata, expertise in dinamica endocrina e patologie endocrino-metaboliche presso la UOC di Endocrinologia dell'Università di Roma "Tor Vergata" dell'Ospedale Fatebenefratelli Isola Tiberina-Roma.

Visiting Research Student presso il Center for Diabetes and Endocrinology e il Thomas E. Starzl Transplantation Institute University of Pittsburgh Medical Center, Pennsylvania.

**Settori di interesse:** medicina telematica e strumentale con particolare riguardo alla valutazione di composizione corporea e di metabolismo calcio-fosforo.

**Email:** [darioferrari@libero.it](mailto:darioferrari@libero.it)

**Cell:** 347 2392087

# Fibroscan





Dr.

**MARIA GRACIA CORREA**

**Are di interesse:** Nutrizione nella attività sportiva e nelle condizioni dismetaboliche. Incremento del peso corporeo, obesità e patologie connesse (Diabete-Sindrome Metabolica-Dislipidemia-Steatosi epatica), osteoporosi MOC-DXA per valutazione densità minerale ossea e composizione corporea, Fibroscan Echosens per la valutazione dei livelli di steatosi e fibrosi epatica.

Laureata in Nutrizione e Dietetica con specializzazione in diabete presso l'Università De Los Andes Di Santiago, Cile. Ha maturato esperienza presso l'Associazione Diabetici del Cile e ha lavorato come dietista clinico, gestendo patologie croniche con piani alimentari personalizzati. Ha svolto un tirocinio all'Ospedale Militare di Santiago, approfondendo la nutrizione enterale per pazienti critici.

Ha conseguito un Master Degree in Physical Activity and Health Promotion presso l'Università di Roma Tor Vergata discutendo una tesi di laurea su infiammazione metabolica e tessuto adiposo viscerale. Ha svolto un corso di alta formazione in Nutrizione nello Sport (Accademia Italiana Fitness).

**Email: [mgcorrea@miuandes.cl](mailto:mgcorrea@miuandes.cl)**

**Cell: 349 1137174**

# Gastroenterologia





## Prof. **MARIO ANGELICO**

Professore Ordinario di Gastroenterologia nell'Università di Roma Tor Vergata, dove ha fondato e diretto la UOC di Epatologia del Policlinico Tor Vergata sino al 2020.

Ricercatore nel 1984-85 presso la Harvard University di Boston.

Dal 1991 ha diretto il Programma Trapianto di Fegato dell'Università Tor Vergata, e quindi la scuola di Specializzazione in Gastroenterologia.

Premio alla Carriera dall'Associazione Italiana Fegato.

Ha un profilo scientifico internazionale, con 350 lavori scientifici pubblicati, 9.500 citazioni ed H-Index di 46.

**Principali aree di ricerca e clinica:** Epatologia e malattie delle Vie Biliari. Gastroenterologia. Pancreatologia. Trapianto di Fegato.

**Email:** [angelico@med.uniroma2.it](mailto:angelico@med.uniroma2.it)

**Cell:** 335 6889627



# Gastroenterologia

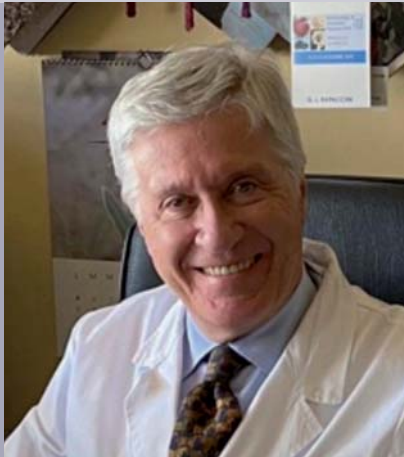

Prof.

## GIAN LUDOVICO RAPACCINI

Specialista in Medicina Interna e in Malattie dell'Apparato Digerente.

Docente di Gastroenterologia presso la Facoltà di Medicina e Chirurgia dell'Università Cattolica del S. Cuore / Policlinico A. Gemelli di Roma.

Pioniere dell'applicazione dell'Ecografia in campo internistico: è quindi in grado di avere un immediato riscontro strumentale alla visita medica.

È autore di oltre 300 pubblicazioni scientifiche e libri di testo editi da case editrici nazionali e internazionali.

Suoi particolari campi di interesse nella attività clinica e di ricerca scientifica sono le malattie croniche di fegato con le loro complicanze, la cirrosi epatica, le malattie delle vie biliari e del pancreas, la patologia delle prime vie digestive e le malattie intestinali sia funzionali che organiche (Malattie Infiammatorie Croniche Intestinali).

**Email: [gianludovico.rapaccini@unicatt.it](mailto:gianludovico.rapaccini@unicatt.it)**

**Cell: 335 8311522**



# Genetica



Prof.

## FRANCESCO BRANCATI

Consulente scientifico  
per la organizzazione della Genetica Medica

**Attività clinica:** genetica della riproduzione, diagnosi delle malattie rare e diagnosi prenatale. Malattie genetiche medicina genomica intesa come integrazione dei meccanismi genetici che predispongono alle malattie nella personalizzazione del trattamento e del *follow-up* delle persone, prima ancora che dei pazienti, è la ragione della sua professione.

Dopo aver studiato al Liceo Francese di Roma Lycée Chateaubriand (parla correntemente Italiano, Francese e Inglese) si è Laureato in Medicina e Chirurgia e poi Specializzato in Genetica Medica. Ha svolto il Dottorato di Ricerca in Genetica Medica presso l'Università Sapienza ed è diventato ricercatore nel settore scientifico disciplinare di Genetica Medica presso l'Università Gabriele D'Annunzio di Chieti-Pescara. Ha coordinato le attività degli ambulatori di Genetica Clinica del Policlinico Tor Vergata di Roma. Ricopre attualmente la posizione di Professore Ordinario presso l'Università degli Studi di L'Aquila e Direttore dell'Unità Operativa di Genetica Medica dell'Ospedale San Salvatore del capoluogo Abruzzese.

La sua ricerca è volta alla comprensione delle basi genetiche alla base di malattie del sistema nervoso centrale, degli occhi, della cute e degli annessi, e sindromi genetiche rare. È citato nel catalogo delle malattie genetiche Mendeliane OMIM per molte di queste condizioni, incluse nuove entità nosologiche, avendone descritto le caratteristiche cliniche, le correlazioni genotipo-fenotipo e contribuito alla scoperta di nuovi geni-malattia. L'attuale interesse è rivolto allo studio della variabilità genetica alla base dell'espressività clinica delle malattie Mendeliane e complesse, con particolare riferimento alla genomica funzionale e lo studio delle variazioni codificanti e non codificanti del genoma umano. È impegnato nello sviluppo di algoritmi predittivi in medicina che incorporino i dati genetici derivati dall'analisi del DNA e dai test genomici per la medicina personalizzata, preventiva e di precisione. È autore/coautore di circa 200 pubblicazioni internazionali su riviste scientifiche di settore.

**Email:** [francescobrancatiroma@gmail.com](mailto:francescobrancatiroma@gmail.com)

**Cell:** 335 7212761

A close-up photograph of a pregnant woman's belly. She is wearing a white t-shirt. Her hands are resting on her abdomen, one on the upper part and one on the lower part. The background is blurred, showing what appears to be a medical or clinical setting. A semi-transparent grey banner is overlaid across the middle of the image, containing the word 'Ginecologia' in white text.

# Ginecologia



Dr.  
**VALENTINA CHIUSURI**

Ha conseguito la Laurea in Medicina e Chirurgia presso l'Università degli Studi di Roma Tor Vergata e la Specializzazione in Ostetricia e Ginecologia presso l'Università degli Studi di Roma Tor Vergata.

I suoi settori di interesse clinico sono la chirurgica endoscopica nel settore ginecologico con particolare riferimento alle patologie ginecologiche HPV-correlate, alla patologia vulvare e alla tecnica isteroscopica diagnostico-operativa delle patologie endometriali. Svolge diagnostica ecografica ginecologica di I e II livello, con approfondimenti in numerosi master e conseguendo attestati in particolare presso il "Poli-clinico Universitario Agostino Gemelli".

Settori di interesse clinico: Prevenzione e cura delle patologie HPV-correlate, consolidata esperienza nella diagnostica ecografica e isteroscopica delle patologie uterine, patologie della vulva.

**Email: [chiusuri.studiomedico@gmail.com](mailto:chiusuri.studiomedico@gmail.com)**

**Cell: 338 4834384**





# Ginecologia



Dr.  
**CLAUDIO COCO**

Medico-chirurgo Specialista in Ginecologia e Ostetricia, esperto in Diagnosi Prenatale e Medicina Materno-Fetale.

**Aree di Competenza:** identificazione precoce di malformazioni fetali tramite ecografie avanzate, test di *screening* integrati e diagnosi invasiva.

Formazione presso Gynecological and Obstetrical Ultrasound Fellowship at Women's Health Alliance, Nashville, TN (USA). Docente in Corsi di formazione e Master post laurea in diagnosi prenatale, identificazione delle anomalie congenite e malformazioni fetali, gestione e trattamento delle gravidanze a rischio.

Master di secondo livello post specializzazione sulle malformazioni cardiache presso Università Medica Internazionale UniCamillus di Roma. Attività di collaborazione in team multidisciplinari per la gestione integrata delle pazienti con gravidanze a rischio. Svolge il ruolo di Coordinamento delle attività di diagnostica prenatale e monitoraggio fetale avanzato.

**Email: [claudio.coco@gmail.com](mailto:claudio.coco@gmail.com)**

**Cell: 347 4806565**

A photograph of a pregnant woman's bare belly. She is wearing a light-colored, possibly white, tube top and dark-colored pants. Her hands are resting on her abdomen, one near the top and one near the bottom. The background is a plain, light-colored wall. The word "Ginecologia" is overlaid in large, white, bold letters across the center of the image.

# Ginecologia



Dr.  
**NATALIA LAZZARIN**

Specialista in Ginecologia e Ostetricia. Dottorato di ricerca in Medicina Prenatale.

Docente del corso di laurea in Ostetricia presso l'Università di Roma "Tor Vergata".

Consulente presso il reparto di Ginecologia ed Ostetricia del Policlinico Casilino.

**Settori di interesse clinico:** Visite specialistiche ostetriche e ginecologiche.

Diagnostica prenatale (ecografia ostetrica), Diagnostica ecografica ginecologica (in particolare polia-bortività e infertilità), Endocrinologia della riproduzione (in particolare Sindrome Ovaio Policistico PCOS).

**Email:** [nlazzarin@tiscali.it](mailto:nlazzarin@tiscali.it)

**Cell:** 347 3818853

# Ginecologia







## Dr. **PAOLO SANTUARI**

Laurea in Medicina e Chirurgia presso l'Università degli Studi di Roma "Sapienza" e Specializzazione in Ginecologia e Ostetricia Presso la II Università degli Studi di Perugia.

Ha svolto attività clinica presso UOC di Ginecologia e Ostetricia dell'Ospedale Santo Spirito in Saxia di Roma. Responsabile del Settore Colposcopico per lo screening dell'HPV cervicale in collaborazione con il Centro Tutela Salute della Donna Sant' Anna di Roma.

**Settori di interesse clinico:** patologie del tratto genitale femminile HPV correlate, colposcopia vulvosopia, isteroscopia diagnostica strumentale e operativa, tecniche diagnostico-strumentali per la patologia endometriale e ovarica inclusa la chirurgia cervicale HPV-correlata con Laser terapia. Attività ecografica in ginecologia ed ostetrica di primo e secondo livello inclusa la ecografia mammaria. Preparazione alla procreazione medicalmente assistita (PMA) con protocolli di 1° e 2° livello, RX isterosalpingografia (RX-ISG) per lo studio delle salpingi (PMA). Attività Ostetrica visite ostetriche con Eco (1° livello).

**Email:** [paolosantuari@gmail.com](mailto:paolosantuari@gmail.com)

**Cell:** 340 7773036



# Ginecologia





Prof.  
**ELENA VAQUERO**

Laureata in Medicina e Chirurgia presso le Università “Complutense de Madrid” e “La Sapienza” di Roma.

Specialista in Ostetricia e Ginecologia nel 1987. Attualmente Professore di Ginecologia ed Ostetricia presso la Università di Roma Tor Vergata. In passato visiting research fellow presso il “Gynecologic Endocrinology and Reproductive Medicine” della San Francisco University in California (USA).

È autrice di 56 pubblicazioni in riviste nazionali ed internazionali, 8 capitoli di testi scientifici e 147 partecipazioni come relatrice a congressi esteri e nazionali. È consulente nella clinica dell’infertilità IVI Roma.

**Settori di interesse clinico:** aborto ricorrente, infertilità, endocrinologia ginecologica, menopausa e gravidanza.

**Email:** [mariaelenaquaquero@gmail.com](mailto:mariaelenaquaquero@gmail.com)

**Cell:** 333 6134858

# Neurologia





Dr.  
**MICAELA SEPE MONTI**

Specialista in Neurologia, Dottore di Ricerca in Neuroscienze Sperimentali e Cliniche.

Da più di 10 anni responsabile-subinvestigator in almeno 20 trials sperimentali farmacologici per la cura della Malattia di Alzheimer in collaborazione con il Dipartimento di Neuroscienze Umane dell'Università Sapienza di Roma ed il Centro Disturbi Cognitivi e Demenze dell'Azienda Policlinico Umberto I di Roma.

**Principali settori di interesse clinico:** Prevenzione e Diagnosi del Disturbo Cognitivo dell'adulto, Disturbo di memoria nell'adulto, Disturbo Cognitivo Lieve dell'adulto, Malattia di Alzheimer, Demenza Vascolare, Parkinsonismi, Patologie Neurodegenerative dell'adulto e Disturbi Comportamentali (psicosi, agitazione, aggressività e depressione) nella Malattie Dementigene.

**Email:** [micaela.sepe.monti@gmail.com](mailto:micaela.sepe.monti@gmail.com)

**Cell:** 335 231052

# Oculistica





Prof.

## STEFANO BONINI

Consulente Scientifico per la organizzazione  
della Oftalmologia Clinica di Laboratorio e Strumentale

Professore Emerito di Oftalmologia presso l'Università di Roma Campus-Biomedico. Specializzato in Oftalmologia (1981) ed Allergologia e Immunologia Clinica (1984) presso l'Università di Roma "La Sapienza". Dal 2002 è stato Professore ordinario di Oftalmologia e della Scuola di Specializzazione in Oftalmologia presso l'Università di Roma Campus BioMedico. Fellowship di ricerca di 3 anni in Immunologia Oculare presso l'Eye Research Institute and Harvard Medical School di Boston (USA). Adjunct Senior Scientist at the Schepens Eye Research Institute and Harvard Medical School of Boston, Oculista presso la Santa Sede, Città del Vaticano e Consulente per l'Arma dei Carabinieri. Presidente onorario della Società Oftalmologica Romana e del Lazio (SOR). International life Member dell'American Academy of Ophthalmology, ha avuto il riconoscimento dal maggior gruppo USA di ricerca in Oftalmologia ARVO "Fellows Class 2019 (FARVO)". È autore di oltre 410 articoli pubblicati su riviste internazionali con H index 56 ed oltre 9000 citazioni.

**Settori di interesse clinico:** allergie oculari, occhio secco (dry eye syndrome), congiuntiviti croniche, ulcere corneali, trattamento delle ulcere neurotrofiche con fattore di crescita nervoso (NGF). Ha svolto ricerche in collaborazione con il premio Nobel Prof.ssa Rita Levi Montalcini che hanno portato alla commercializzazione di un collirio (Genegermin) per la cura delle ulcere corneali, attualmente in vendita a livello internazionale.

**Email:** [stef53bonini@gmail.com](mailto:stef53bonini@gmail.com)

**Cell:** 335 6067295

# Oculistica





Dr.  
**MARINA CHIAMA**

Laureata e specializzata in oftalmologia, a pieni voti con lode, presso l'Università degli Studi di Milano. Dirigente medico a tempo indeterminato presso l'Ospedale Fatebenefratelli-Oftalmico di Milano dall'agosto 2000 al marzo 2024 ove ha svolto attività di pronto soccorso, diurna e notturna, attività di reparto, ambulatoriale e chirurgica.

**Email: [marinachiama9@gmail.com](mailto:marinachiama9@gmail.com)**

**Cell: 349 6905587**





# Oculistica

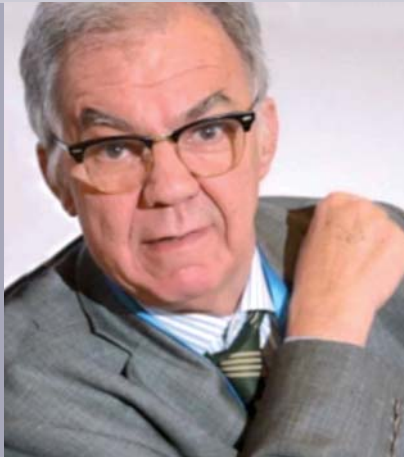

Prof.

## VITO FENICIA

Specialista in Oftalmologia

Professore Straordinario per il settore scientifico disciplinare MED/30 Malattie dell'apparato visivo presso la Facoltà Dipartimentale di Medicina e Chirurgia – Università di Roma UniCamillus.

Responsabile del servizio di Oculistica di "Poste Centro Medico" Roma.

Svolge attività clinica presso l'IDI, e l'istituto di medicina e scienza dello sport del CONI. Membro del Comitato Etico IFO-Fondazione Bietti.

Settori di maggior interesse clinico e scientifico riguardano la patologia vitreo-retinica e la diagnosi e cura delle Maculopatie.

**Email: [vito.fen@gmail.com](mailto:vito.fen@gmail.com)**

**Cell: 335 6621640**



# Oculística



Dr.  
**PAOLO LAURETTI**  
Oftalmologia Pediatrica

Specialista in Oftalmologia presso l'Università Campus Bio-Medico di Roma.

Master di II livello in chirurgia del segmento anteriore presso l'università di Siena. Periodi formativi in Italia e all'estero, tra cui l'Ospedale San Raffaele di Milano, occupandosi di Oftalmologia Pediatrica, e numerosi stages presso l'Agarwal Eye Hospital in India, perfezionando le tecniche di chirurgia della cataratta e chirurgia refrattiva.

**Principali aree di ricerca e clinica:** Oftalmologia Pediatrica, Perimetria-OCT, Cataratta, Chirurgia refrattiva.

**Email:** [pao.lauretti@tiscali.it](mailto:pao.lauretti@tiscali.it)

**Cell:** 339 1260248



A close-up photograph of a human eye. The iris is a mix of dark brown and black, with a prominent blue reflection on the left side. The pupil is dark and centered. The eyelashes are dark and well-defined. The skin around the eye is a light, warm tone. The word "Oculistica" is overlaid in a bold, white, sans-serif font across the middle of the eye.

# Oculistica



Dr.  
**GIUSEPPE VARACALLI**

Specialista in Oftalmologia, Università Campus Bio-Medico.

Dal 2021 dottorando di ricerca in Biotecnologie Innovative nelle Patologie degli Organi di Senso presso l'Università Sapienza di Roma.

Dal 2020 consulente presso il centro prevenzione Fondazione Universitaria Policlinico Campus Bio-medico. 2019 corso di specializzazione per il glaucoma, Università Tor Vergata di Roma.

**Principali ambiti di attività clinica:** malattie della congiuntiva e della cornea, infezioni corneali, allergie oculari, occhio secco (dry eye). Ipertensione oculare e glaucoma. Esami OCT (Tomografia a Coerenza Ottica) ed esami del Campo Visivo Computerizzato. Chirurgia della cataratta.

**Email:** [dr.varacalli@gmail.com](mailto:dr.varacalli@gmail.com)

**Cell:** 351 8642938



# Oculistica





Dr.

## **FABIANA MOSCATI**

Oftalmologia Ortottica

Specializzata nella diagnosi e trattamento dei disturbi della motilità oculare e della visione binoculare: diplopia (visione doppia), ambliopia (occhio pigro, strabismo, astenopia e disturbi visivi nei videoterminalisti), diagnosi della "sindrome dell'occhio secco" e del glaucoma (OCT delle fibre del nervo ottico, campo visivo computerizzato, pachimetria corneale).

Ha conseguito la Laurea in Ortottica assistente in oftalmologia presso l'università "La Sapienza" di Roma. Ha svolto tirocinio formativo presso la divisione oculistica ed ortottica dell'Ospedale CTO di Roma partecipando allo screening di prevenzione presso le scuole ASL RM3. Dal 2006 coordinatrice e responsabile del reparto di Ortottica dell'ospedale Israelitico di Roma. È rappresentante di categoria per la commissione d'esame per le lauree di ortottica assistenza oftalmologica. È consulente presso il centro medico polispecialistico delle poste di Roma. Associata ASMOII (associazione sindacale medici oculisti ed ortottisti italiani) e SMO (società mediterranea ortottisti).

**Email: [fabiana.moscati@yahoo.it](mailto:fabiana.moscati@yahoo.it)**

**Cell: 347 2821657**

# Oculistica





Dr.  
**DONATELLA SISTI**

Ortottica

Ortottista, esegue visite ortottiche ad adulti e bambini, esame dei campi visivi, esami elettrofunzionali, retinografie, Tomografia Ottica a Radiazione Coerente (OCT), topografie corneali, valutazione della motilità oculare nella dislessia e discalculia.

È terapeuta della riabilitazione. Ha incarico di docenza presso Università degli studi Niccolò Cusano-Telematica di Roma. Esegue consulenze di ortottica ed esami strumentali presso il Centro di Medicina dello sport del CONI di Roma. Ha una consulenza libero professionale presso il Centro Oftalmologico Mediterraneo. Specializzata nella riabilitazione dei pazienti ipovedenti, nella individuazione precoce delle malattie oculari nei bambini in età prescolare, valutazione della diplopia nelle affezioni neuromuscolari e dismetaboliche. Valutazione delle alterazioni visive nei disordini posturali.

**Email: [donatasisti@libero.it](mailto:donatasisti@libero.it)**

**Cell: 339 6152061**

# Ortopedia

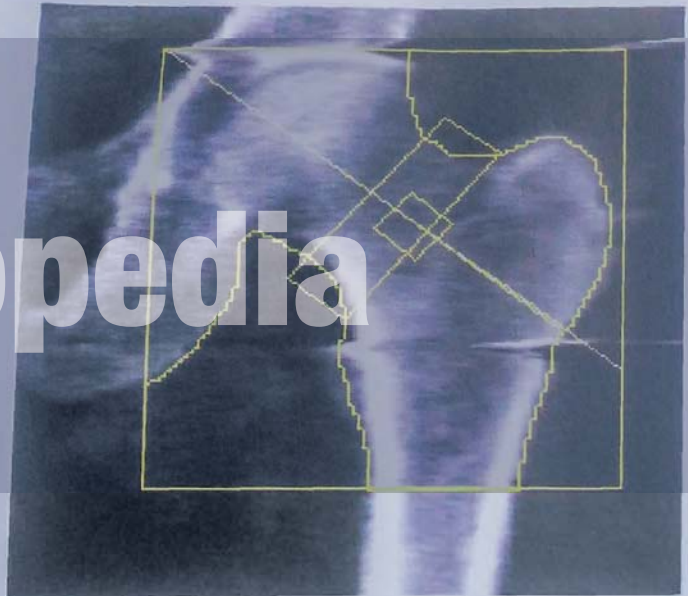

Image not for diagnostic use  
k = 1.161, d0 = 50.4  
91 x 97  
NECK: 48 x 15





Dr.  
**STEFANO ROSI**

Specialista in Ortopedia e Traumatologia

Laureato e Specializzato in Ortopedia e Traumatologia presso Università Sapienza di Roma. Svolge attività libero professionale presso Clinica Guarnieri e Arsbiomedica di Roma. Ha eseguito diversi corsi di aggiornamento e perfezionamento in Chirurgia protesica di ginocchio, anca e spalla e Chirurgica artroscopica ginocchio e spalla. Esegue infiltrazioni ambulatoriali articolari spalla e ginocchio con acido ialuronico.

**Email: [dr.rosistefano@gmail.com](mailto:dr.rosistefano@gmail.com)**

**Cell: 338 5401852**

# Ortopedia

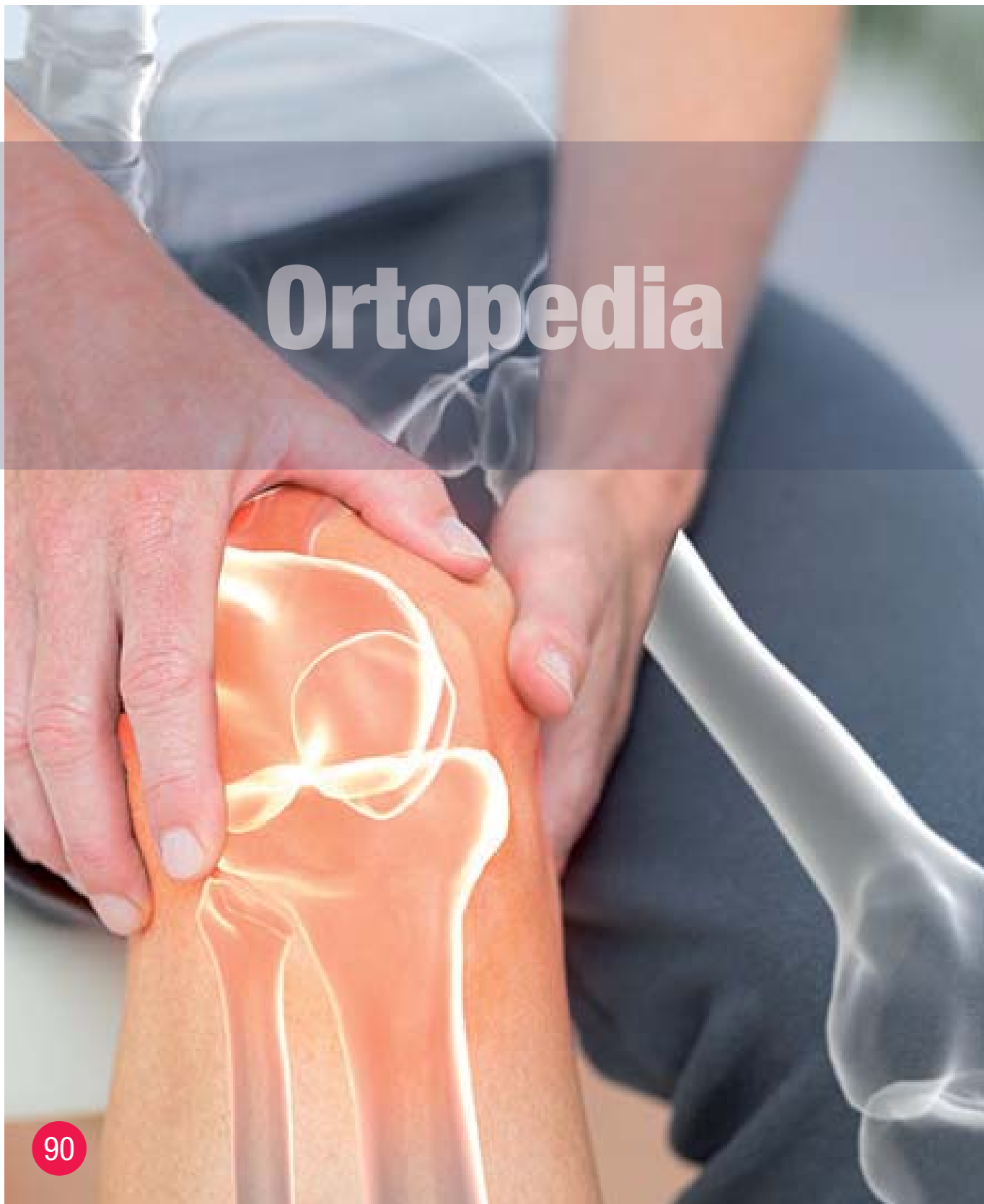



Dr.

## PAOLO SCARSO

Specialista in Ortopedia e Traumatologia sportiva

**Settori di interesse clinico:** problemi alla spalla: spalla congelata, lesione della cuffia dei rotatori, instabilità/lussazione della spalla, lussazione della spalla, artrosi. Problemi al ginocchio: artrosi, lesioni del menisco, lesioni delle cartilagini, problemi al legamento crociato anteriore, sindrome femoro-rotulea. Problemi all'anca: artrosi.

Dal 2013 nello Staff del reparto di Chirurgia del Ginocchio e della Spalla, traumatologia dello sport, traumatologia dell'arto superiore e inferiore presso il "Concordia Hospital" diretta dal Prof. G. Di Giacomo.

Da parecchi anni fa parte dei medici referenti per l'ATP/FIT durante gli "Internazionali di Tennis BNL d'Italia" BNP Paribas ATP World Tour, Roma. Dal circa 3 anni collabora con il reparto di Ortopedia presso il Centro di Chirurgia Ortopedica Robotica di Humanitas San Pio X di Milano ove ha conseguito il brevetto di tutor per gli interventi Robotici. La formazione ha permesso un'alta specializzazione in chirurgia artroscopica, protesica e traumatologica di spalla e ginocchio anche con ausilio della chirurgia robotica e delle anche senza trascurare l'aspetto riabilitativo e conservativo tramite l'ausilio di infiltrazioni articolari e la collaborazione con fisioterapisti e osteopati.

**Email:** [dottorpaoloscarso@gmail.com](mailto:dottorpaoloscarso@gmail.com)

**Cell:** 379 2784398 (segreteria)



# Otorinolaringoiatria

A close-up photograph of a doctor's hands using an otoscope to examine a patient's ear. The otoscope is a black device with a silver-colored lens. The patient's ear is visible, and the doctor's hands are holding the device. The background is blurred, showing a clinical setting.



Dr.  
**LUCA CINGOLANI**

Laureato in Medicina e Chirurgia e specializzato in Otorinolaringoiatria all'Università Sapienza di Roma. Precedenti esperienze professionali presso l'Ospedale S. Camillo e successivamente presso la Clinica "Paideia", a Roma.

Audiologia e Vestibologia sono campi di specifico e particolare interesse nell'ambito della specialità.

**Email: [lu.cin1963@libero.it](mailto:lu.cin1963@libero.it)**

**Cell: 335 8228166**

# Pediatria

A young girl with blonde hair styled in pigtails with a pink hair clip and a yellow scrunchie. She has blue eyes and freckles, and is smiling. She is wearing a grey t-shirt. In the background, a doctor in a white lab coat is partially visible, holding a clipboard. The scene is set in a bright, clinical environment.



Dr.  
**CHIARA CASAMENTO TUMEO**

Medico Chirurgo laurea presso Università degli Studi di Roma "Tor Vergata" con votazione 110/110 e lode. Specialista in Pediatria.

Nel corso della sua formazione clinica ha svolto in Italia ed all'estero internati in diversi Ospedali esteri quali la D'Youville University a Buffalo (USA), l'Hospital Universitário a Jundiai (Brasile), e l'Hospital São João (Portogallo). Parla correntemente tre lingue: italiano, inglese, portoghese e possiede le basi dello spagnolo. È autrice di diverse pubblicazioni scientifiche.

**Aree di interesse clinico:** attività clinica pediatrica, allergologia pediatrica.

**Email:** [dottoressacasamento@gmail.com](mailto:dottoressacasamento@gmail.com)

**Cell:** 380 7710196

# Pediatria





Dr.  
**ANDREA DOTTA**  
Neonatologo

Laureato presso l'Università Sapienza di Roma, nel 1988.

Specializzato in Pediatria presso l'Università Sapienza di Roma nel 1992.

Dottorato di Ricerca in Scienze Pediatriche nel 1996.

Master "Lung function test in infants" - Great Ormond Street Hospital di Londra.

Dal 1° luglio 1998 Dirigente Medico di 1° livello - Ospedale Pediatrico Bambino Gesù di Roma. Responsabile dell'Attività di Diagnostica della Funzionalità Respiratoria nel neonato e nel bambino non collaborante.

Da novembre 2003 Responsabile di Alta Specializzazione in Diagnostica e Fisiopatologia Respiratoria - Ospedale Pediatrico Bambino Gesù

Dal 1° Maggio 2010 Responsabile Struttura Complessa di Terapia Intensiva Neonatale - Ospedale Pediatrico Bambino Gesù.

La ricerca e gli interessi del Dott. Dotta riguardano prevalentemente le principali procedure diagnostiche e di assistenza pediatrica e neonatologica.

**Email: [andrea.botta@opbg.net](mailto:andrea.botta@opbg.net)**

**Cell: 348 3392567**



# Pediatria







Dr.  
**VINCENZO FIERIMONTE**

Pediatra | Broncopneumologo

Nato a roma il 03/03/1951.

Laureato in medicina e chirurgia presso l'Università degli Studi di Roma il 10/04/1979.

Specializzato in pediatria presso l'Università degli Studi di Roma il 12/07/1983.

Pediatra di ruolo presso l'Ospedale Pediatrico Bambino Gesù dall'11/07/1983.

Dal settembre 2000 al 31/10/2017 (pensionamento) dirigente medico di 1° livello presso l'UOC di broncopneumologia dell'Ospedale Pediatrico Bambino Gesù dove ha svolto attività assistenziale nell'area semintensiva per le malattie respiratorie e attività ambulatoriale presso l'ambulatorio di broncopneumologia con indirizzo particolare verso l'asma bronchiale e verso le patologie croniche respiratorie e le malattie respiratorie complesse.

Attualmente svolge attività come pediatra broncopneumologo effettuando visite broncopneumologiche pediatriche + spirometria con broncodilatazione.

**Email: [vincenzo.fierimonte@gmail.com](mailto:vincenzo.fierimonte@gmail.com)**

**Cell: 339 1824192**

# Pediatria





Dr.  
**DANIELA GALEAZZI**

- Laureata in medicina e chirurgia - Università degli Studi di Perugia nel 1985 con Lode.
- Specializzata in Endocrinologia - Università Cattolica del Sacro Cuore di Roma nel 1988 con Lode.
- Specializzata in Ostetricia e Ginecologia - Università degli Studi di Perugia nel 1992.
- Specializzata in Pediatria presso l'Università di Tor Vergata nel 2002 con Lode.
- Perfezionamento in Endocrinologia Pediatrica-Università di Tor Vergata-Roma nel 2002.

Già Responsabile delle Strutture Complesse di Pediatria presso l'Ospedale S.Maria Narni (Tr) e successivamente presso l'Ospedale S Matteo Spoleto (Pg) con incarico continuativo per 32 anni di dirigente medico, effettuando assistenza al neonato in sala parto, degenza Pediatrica, D.H. e ambulatorio specialistico (endocrinologico, auxologico, ginecologico, ecografico pediatrico); svolge attività specialistica per:

- Visita ginecologica per l'infanzia e adolescenza con ecografia funzionale.
- Visita endocrinologica con ecografia funzionale.
- Visita endocrinologica auxologica.
- Visita pediatrica e neonatale.

**Email: [dr.danielagaleazzi@gmail.com](mailto:dr.danielagaleazzi@gmail.com)**

**Cell: 347 3782560**

# Pediatria

A young child with light brown hair and blue eyes is looking up at a female doctor. The doctor, wearing a white lab coat and a yellow stethoscope, is smiling and using the stethoscope to listen to the child's chest. The child is wearing a light brown t-shirt. The background is a soft, out-of-focus light blue.



Dr.  
**ILARIA GIARLETTA**  
Pediatra

Specialista in Pediatria. Laurea in Medicina e chirurgia presso l'Università Sapienza di Roma e specializzazione presso la Scuola di Alta Formazione in Pediatria dell'Università di Roma Tor Vergata con sede presso l'Ospedale Pediatrico Bambino Gesù di Roma. Attività cliniche ambulatoriali e nel reparto di Endocrinologia coordinate dal Professor Marco Cappa presso l'Ospedale Pediatrico Bambino Gesù. Formazione in Neonatologia in collaborazione con l'Ospedale Policlinico Casilino di Roma.

**Aree di interesse sono:** Pediatria generale, Auxologia e disturbi dell'accrescimento, nutrizione e patologie correlate, Endocrinologia pediatrica.

**Email:** [ilaria.giarletta@gmail.com](mailto:ilaria.giarletta@gmail.com)

**Cell:** 348 2549680



A photograph of a child's arm with a blood sample being drawn. In the background, there is a purple petri dish, a vial with a yellow liquid, and two test tubes containing yellow liquid. The word "Pediatria" is overlaid in white text.

# Pediatria



Dr.  
**GIANLUCA MIRRA**

Specialista in Pediatria

Formazione specialistica presso l'Ospedale Pediatrico Bambino Gesù di Roma.

Principali settori di interesse clinico: Pediatria generale, Allergologia e immunologia pediatrica, Broncopneumologia pediatrica, Endocrinologia pediatrica ed Auxologia.

**Email: [gianluca.mirra@opbg.net](mailto:gianluca.mirra@opbg.net)**

**Cell: 348 9650403**



# Pediatria





Dr.  
**GIUSEPPE STEFANO MORINO**

Dietologo | Pediatra

Pediatra e Dietologo, già responsabile dell'u.o. Educazione Alimentare dell'Ospedale Pediatrico Bambino Gesù, si occupa principalmente dei problemi di alimentazione e crescita dei bambini/ragazzi, con un approccio basato su percorsi di educazione alimentare volti alla motivazione al cambiamento di abitudini alimentari e stili di vita.

Membro titolare della "Sezione per la dietetica e la nutrizione" del Comitato Tecnico per la Nutrizione e la Sanità del Ministero della Salute.

Docente in Scienza dell'alimentazione presso il Corso di Laurea in Scienze Infermieristica dell'Università "Tor Vergata" di Roma ed al Master in Scienze della Nutrizione e Dietetica Applicata – Unitelma "La Sapienza" Roma.

**Principali aree di interesse:** sovrappeso/obesità e complicanze connesse (Steatosi epatica – Dislipidemie – Ipertensione arteriosa – Iperinsulinismo), difficoltà di alimentazione ((Rifiuto del cibo – Scarso accrescimento - Selettività alimentare – Neofobia – Anoressia infantile) e adolescenti con disturbi del comportamento alimentare (Anoressia – Binge eating – Bulimia).

**Email: [gsmorino53@gmail.com](mailto:gsmorino53@gmail.com)**

**Cell: 335 6925640**



# Pediatria



Dr.  
**ANTONINO REALE**

Emergenze Pediatriche

Specialista in Pediatria e Genetica Medica.

Dirigente medico dagli anni '80 presso l'Ospedale Pediatrico Bambino Gesù dove ha, per numerosi anni, ricoperto il ruolo di Primario del Pronto Soccorso e della Pediatria dell'Emergenza. Attualmente collabora con l'Istituto della Salute del Bambino e dell'Adolescente del medesimo Ospedale.

È stato Professore a contratto della Scuola di Specializzazione in Pediatria dell'Università di Tor Vergata per l'insegnamento di Pediatria dell'Emergenza ed è autore di circa 80 pubblicazioni su riviste internazionali.

**Email: realepediatria@gmail.com**

**Cell: 337 808195**

# Pediatria





Dr.  
**MASSIMILIANO SILVERI**

Medico-chirurgo, Specialista in Chirurgia ed Urologia Pediatrica.

Responsabile U.O. Chirurgia Andrologica e Ginecologica - Ospedale Pediatrico "Bambino Gesù" – IRCCS, Roma.

È autore di circa 150 lavori scientifici recensiti su Index Medicus e coautore di vari libri di testo sulla disciplina chirurgica ed urologica in età pediatrica. Ha eseguito, ad oggi, oltre 8000 interventi di chirurgia di elezione e di urgenza effettuati con tecniche "open" e mininvasive in tutti i settori della chirurgia pediatrica e nei distretti corporei cervicale, toracico, addominale, vascolare ed urogenitale.

**Area di interesse clinico:** Chirurgia - Urologia ed Andrologia Pediatrica ragazzi con patologie congenite e acquisite del canale inguinale e dell'apparato genitale, maschile e femminile.

**Email:** [massimiliano.silveri@opbg.net](mailto:massimiliano.silveri@opbg.net)

**Cell:** 335 6292054



A photograph of a beach scene. The top portion shows clear, turquoise water with gentle waves lapping at the shore. The middle and bottom portions show a sandy beach with some small pebbles and shells. In the foreground, a person's feet are visible, resting on the sand. The feet are slightly wet and have some sand on them. The overall scene is bright and sunny.

# Podologia





Dr.  
**GIULIO MARANO**

Dottore in Podologia, specializzato nella esecuzione di procedure terapeutiche mediante l'uso di metodi di trattamento conservativo attraverso specifiche attrezzature podologiche. Utilizzo di elementi di sostegno ed assistenza domiciliare in pazienti con limitazione della autonomia di movimento. Laurea in Podologia conseguita presso la Università di Roma "Sapienza" sviluppando le basi anatomo fisiologiche del corpo umano, le nozioni di biomeccanica, le malattie dell'apparato locomotore con particolare attenzione a trattamento e prevenzione del piede diabetico. Nello stesso corso di laurea ha appreso nozioni su basi di biologia chimica, biochimica e principi di anesthesiologia. Master di I Livello in Podologia dello Sport presso la Università UniPegaso di Napoli, approfondendo la biomeccanica dell'arto inferiore applicata alla ortopodologia, la chirurgia dell'apparato ungueale, e la diagnostica per immagini applicata al piede e l'anatomia dell'arto inferiore.

**Email: [giulio.marano96@gmail.com](mailto:giulio.marano96@gmail.com)**

**Cell: 328 7404777**

# Psicologia





Dr.  
**TIZIANA BALZANI**

Si è laureata in psicologia presso l'Università degli Studi di Roma "La Sapienza" con voto 110/110 e lode ed è iscritta all'Albo degli Psicologi e all'Albo del diritto all'esercizio dell'attività psicoterapeutica. Ha svolto attività di ricerca presso il dipartimento di Psicologia dei Processi di Sviluppo e Socializzazione – Università degli Studi di Roma ed ha frequentato come aggiornamento professionale il Servizio Psicosociale dell'Ospedale "Bambino Gesù" di Roma. Si è specializzata in Psicoterapia Strategica, Comunicazione e Problem Solving presso il Centro di Psicoterapia Strategica di Arezzo, diretto dal prof. Giorgio Nardone, presso cui è attualmente ricercatrice associata.

**Email: [tbalzani@hotmail.com](mailto:tbalzani@hotmail.com)**

**Cell: 333 4737404**



# Psicologia



### Dr.

## **RICCARDO CAPPA**

Psicologo Ricercatore presso l'UO di Psicologia Clinica dell'Ospedale Bambino Gesù.

Specializzando presso la scuola di psicoterapia ITRI - Istituto di Terapia Relazionale Integrata, ad indirizzo psicodinamico integrato.

Esperto in valutazione e trattamento integrato dei Disturbi Alimentari.

Frequenza presso l'ambulatorio dei Disturbi Alimentari della UOC di Neuropsichiatria dell'OPBG e attualmente impegnato in un programma multidisciplinare come figura di sostegno e trattamento psicologico per pazienti con Disordine della Differenziazione Sessuale presso l'UOC di Endocrinologia dell'OPBG.

**Email: [ric.cappa@gmail.com](mailto:ric.cappa@gmail.com)**

**Cell: 328 0089606**

# Psicologia

A person is sitting on a blue couch, holding a blue clipboard and writing on a piece of paper with a pen. The person is wearing a dark long-sleeved shirt and light-colored pants. The background is a blurred blue couch with a matching pillow.



Dr.  
**ARIANNA DE ROSA**  
Psicologa

Frequenza di tirocinio post-lauream presso l'ambulatorio dei Disturbi Alimentari della UOC di Neuropsichiatria Infantile dell'Ospedale Pediatrico Bambino Gesù.

Specializzanda presso la scuola di psicoterapia ITRI – Istituto di Terapia Relazionale Integrata, ad indirizzo psicodinamico integrato.

**Email: [derosa.ari@gmail.com](mailto:derosa.ari@gmail.com)**

**Cell: 340 7922324**



# Psicologia





Dr.

## LETIZIA IMBRIANO

Psicologo | Psicoterapeuta

Specialista in Valutazione Psicologica e Consulenza. Dirigente Psicologo presso il Centro Esperto Disturbi Cognitivi e Demenze della Asl Roma 1 (Presidio Santa Maria della Pietà), collabora con il Dipartimento di Neuroscienze Umane dell'Università Sapienza di Roma dove si occupa come rater, dal 2009, di valutazioni neuropsicologiche in trials farmacologici sperimentali sulla Malattia di Alzheimer. Esperta in valutazioni neuropsicologiche e funzionali per la Diagnosi della Malattia di Alzheimer e Sindromi Correlate, training di stimolazione cognitiva e supporto psicologico ai caregivers.

**Email: [letizia.imbriano@uniroma1.it](mailto:letizia.imbriano@uniroma1.it)**

**Cell: 346 7854010**

A woman with dark hair, wearing a white medical gown, is shown in profile from the waist up, operating a large, white medical device. She is holding a white handle of the device with both hands. The device has various components, including a control panel with buttons and a small screen. The background is a bright, clinical environment with windows. The word "Radiologia" is overlaid in large, white, bold letters across the center of the image.

# Radiologia

# Radiologia Diagnostica Ecografia Interventistica



Prof.  
**MANLIO GUAZZARONI**

Specialista e docente in Diagnostica per immagini e Radioterapia.

Specialista in Medicina Nucleare.

Professore Aggregato presso l'Università di Tor Vergata - Roma

**Settori di Interesse clinico:** Diagnostica per Immagini Senologica, Diagnostica per Immagini Endocrinologica.

**Email:** [manlio.guazzaroni@gmail.com](mailto:manlio.guazzaroni@gmail.com)

**Cell:** 339 4975979

# Radiologia

A close-up photograph of a pregnant woman lying on her back. A person's hands are visible, holding a white ultrasound probe against her bare abdomen. In the background, a large monitor displays a dark ultrasound image. The scene is set in a clinical or hospital environment.



Prof.  
**LIDIA MONTI**

Radiologa | Pediatra

Specialista in Radiologia. Professore a contratto dell'insegnamento di ANATOMIA RADIOLOGICA - Corso di specializzazione in RADIOLOGIA (2° anno) (Facoltà di Medicina e Chirurgia "A. Gemelli" Roma Università Cattolica del Sacro Cuore, Roma).

Dirigente Medico Radiologo- Responsabile Unità Operativa Semplice Imaging Apparato Digerente e Trapianto di Fegato dell'Ospedale Pediatrico Bambino Gesù Roma.

Docente scuola di Specializzazione in Radiodiagnostica Dipartimento di Diagnostica per Immagini Policlinico Universitario "A.Gemelli" – Roma.

Ha effettuato nel periodo Gennaio 2006 - Dicembre 2018 oltre 50.000 esami/procedure di radiodiagnostica epato-bilio pancreatica ed intestinale.

L'area di ricerca e di interesse clinico è la Diagnostica per immagini epato-bilio-pancreatica pediatrica.

**Email: [lidia.monti@opbg.net](mailto:lidia.monti@opbg.net)**

**Cell: 338 9627386**



# Radiologia





Dr.  
**MASSIMO PELLEGRINI**

Specialista in Radiologia e in Gastroenterologia ed Endoscopia Digestiva.

Mag '19 -oggi Responsabile centri di diagnostica per immagini delle case di cura Polo Sanitario San Feliciano - Villa Aurora – Roma.

Ott '15 – oggi Consulente Radiologo con interesse specifico nel campo dell'imaging senologico presso Villa Benedetta-Roma.

Apr '16 – 2021 Consulente Radiologo presso Istituto di Medicina Sportiva CONI – Roma.

Gen '94 – Apr' 19 Primario Radiologo presso Casa di Cura Santa Famiglia – Roma.

**Email: [massimo.pelle@hotmail.it](mailto:massimo.pelle@hotmail.it)**

**Cell: 335 8791382**

# Radiologia





Dr.  
**GIORGIA VITI**

Laurea in tecniche di radiologia medica nel 2010 presso l'università Cattolica del Sacro Cuore di Roma.  
Master di I livello "Mammografia e radiologia senologica" presso l'Università Sapienza di Roma.  
Ha lavorato per la campagna di screening della mammella della regione Lazio per 10 anni su esami di primo e secondo livello.  
Ha collaborato con gli screening mammografici regionali su unità mobili in Toscana, Abruzzo e Veneto.  
Ha lavorato presso l'Istituto di Previdenza Sociale Ipa.  
Responsabile impianto tecnico radiologico.

**Email: [giorgiaviti@hotmail.it](mailto:giorgiaviti@hotmail.it)**

**Cell: 333 2213285**

# Nutrizione



Dr.  
**FLAMINIA BEZZI**

Biologia Nutrizionista

Laurea magistrale in Scienze dell'Alimentazione e della Nutrizione Umana indirizzo clinico presso il Campus Bio-Medico di Roma. Esperienza formativa presso Clinica Paideia di Roma, con focus obesità e dieta chetogenica.

Numerose esperienze formative nel campo della nutrizione clinica, in particolare in pazienti affetti da malattie del metabolismo e della riproduttività.

**Settori di interesse:** analisi della composizione corporea, educazione alimentare, fertilità, obesità, diabete, sindrome metabolica.

**Email:** [flaminiabezzi16@gmail.com](mailto:flaminiabezzi16@gmail.com)

**Cell:** 334 9379878



A photograph of a stethoscope and a wooden spoon filled with white granules, likely sugar, on a grey surface. The stethoscope is blue and positioned in the upper left. The wooden spoon is in the lower right, filled with white granules. A large pile of similar granules is on the left. The word "Nutrizione" is overlaid in the center.

# Nutrizione



Dr.

## LUDOVICA MARCELLINI

Biologia Nutrizionista

Biologa Nutrizionista, Dottore in Scienze Farmaceutiche, Dottore di Ricerca in Biochimica.

Principale interesse clinico trattamento dietetico personalizzato in caso di segni precoci di dismetabolismo glicemico, alterata tolleranza al glucosio a digiuno, insulino-resistenza, diabete mellito di tipo 1 e relativa educazione al conteggio dei carboidrati, diabete mellito di tipo 2, diabete gestazionale, periodo preconcezionale sia maschile che femminile, infertilità di coppia, supporto nutrizionale ai diversi step della PMA nelle tecniche di I e II e III livello, gravidanza, allattamento, endometriosi, Sindrome dell'Ovaio Policistico, sindrome metabolica, sovrappeso e obesità. Laurea in Scienze Farmaceutiche, Abilitazione all'esercizio della professione di Farmacista, Master universitario di II livello in "Metodologie per la ricerca e sviluppo di nuove terapie" Dottorato di Ricerca in Biochimica presso l'Università degli Studi di Roma "Sapienza". Laurea Magistrale in Scienze dell'Alimentazione, presso Università degli Studi di Firenze. Master Universitario di II livello in "Nutrizione personalizzata: basi molecolari e genetiche", Esame di Stato per l'Abilitazione all'esercizio della professione di Biologo Specialista, presso l'Università degli Studi di Roma "Tor Vergata". Ha acquisito il Modulo II (Biologia e Fisiologia della nutrizione) e il Modulo IV (Nutrizione e riproduzione) del Master Universitario di II livello in "Biologia della Nutrizione per la Riproduzione Umana" presso l'Università di Roma "Sapienza"

**Email: [studiomarcellini.nutrizione@gmail.com](mailto:studiomarcellini.nutrizione@gmail.com)**

**Cell: 379 2438881**



# Nutrizione





Dr.  
**ELEONORA SCHIANO MORIELLO**

Dottore in Scienze Biologiche. Nutrizionista, con numerosi master in Scienze della Nutrizione Umana, come consulente dell'Ospedale Fatebenefratelli Isola Tiberina di Roma ha acquisito competenza per lo studio del metabolismo basale, della calorimetria indiretta e nella valutazione della composizione corporea nell'ambito di programmi nutrizionali per patologie del sistema endocrino, sindrome metabolica, obesità e patologie ad essa correlate nelle quali il trattamento dietetico personalizzato ha un ruolo riconosciuto come strumento di cura o un aiuto sinergico alle terapie. Ha partecipato a programmi di ricerca presso l'Università di Roma Tor Vergata studiando gli aspetti legati all'alimentazione nella Sindrome dell'Ovaio Policistico. In continuo aggiornamento dell'effetto che la nutrizione può avere in molte condizioni cliniche.

**Principali aree di interesse:** programmi nutrizionali personalizzati per promozione dello stato di salute, benessere e prevenzione; programmi nutrizionali nelle patologie del Sistema Riproduttivo, Sindrome dell'Ovaio Policistico, composizione corporea e programmi nutrizionali nel diabete, obesità, Sindrome Metabolica.

**Email: [dott.esm@gmail.com](mailto:dott.esm@gmail.com)**

**Cell: 338 8404044**

# Nutrizione





Dr.  
**CHIARA QUATTRINI**

Chiara Quattrini è una biologa nutrizionista con un solido percorso accademico e professionale. Laureata con lode in Scienze della Nutrizione Umana presso l'Università San Raffaele di Roma, ha acquisito esperienza in ambito clinico e di ricerca. Lavora come nutrizionista, specializzandosi in dieta chetogenica, educazione alimentare e creazione di piani nutrizionali personalizzati. Si occupa di nutrizione clinica e prevenzione, con particolare attenzione al supporto per pazienti con patologie come diabete e sindrome metabolica. Ha collaborato con istituzioni sanitarie e accademiche, tra cui il Santa Caterina della Rosa (ASL Roma 2) e l'IRCSS San Raffaele di Roma.

**Email: [chiaraquattrininutrizione@gmail.com](mailto:chiaraquattrininutrizione@gmail.com)**

**Cell: 333 4139000**





# Senologia

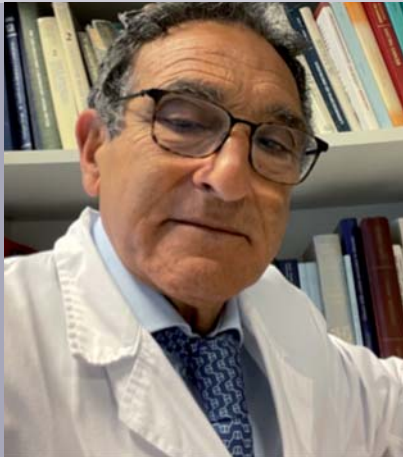

Prof.  
**GIOVANNI BATTISTA GRASSI**

Direttore Scientifico della Chirurgia Generale ed Oncologica del Policlinico Nuovo Casilino di Roma. Già Direttore del Dipartimento Oncologico e Primario della Chirurgia Generale ed Oncologica dell'Ospedale San Filippo Neri di Roma e Professore a contratto presso le Scuole di Specializzazione in Chirurgia Generale dell'Università Sapienza e dell'Università di Tor Vergata.

Moderatore e Relatore in numerosi Convegni e Congressi con rilevanza Nazionale ed Internazionale e Presidente del 112° Congresso della Società Italiana di Chirurgia.

Autore di 230 lavori scientifici, ha eseguito oltre 30.000 interventi chirurgici con particolare riguardo alle neoplasie dell'apparato digerente, della tiroide e della mammella incrementando e sviluppando nuove tecnologie, in particolare la radioterapia intraoperatoria e la ricerca del linfonodo sentinella nei tumori mammari.

**Email: [gb.grassi@gmail.com](mailto:gb.grassi@gmail.com)**

**Cell: 335 350829**

# Urologia

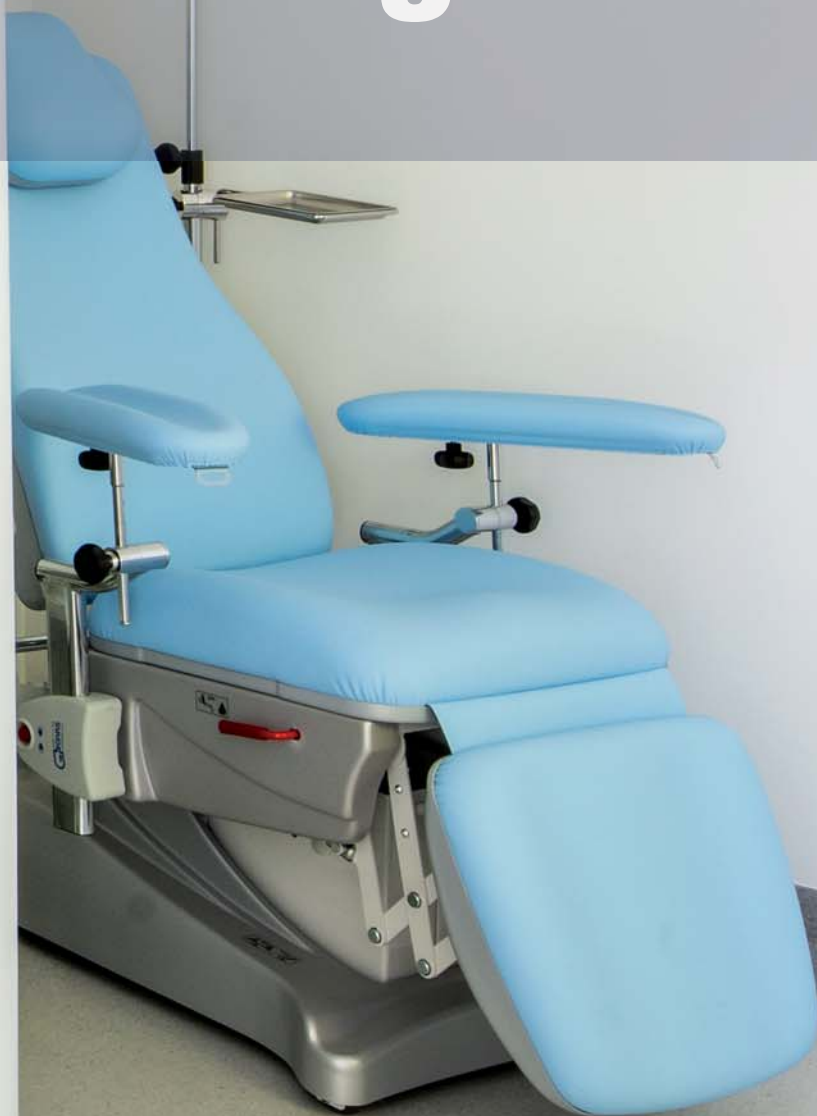



Prof.  
**ALESSANDRO AMICI**

Specialista in Chirurgia Generale e in Urologia.

Già Primario Ospedale S. Eugenio-CTO e Fatebenefratelli-Isola Tiberina Roma.

**Principali aree di ricerca e clinica:** Chirurgia Urologica Endoscopica, Calcolosi Urinaria, Oncologia Urologica e Tecniche Mini-Invasive.

**Email:** [amici.alessandro@alice.it](mailto:amici.alessandro@alice.it)

**Cell:** 335 253337

# Urologia





Prof.

**MARCO BITELLI**

Medico chirurgo, Specialista in Urologia e Andrologia.

Settori di interesse clinico: Gestione e trattamento dell'Ipertrofia Prostatica Benigna, Implantologia di protesi peniena per disfunzione erettile, implantologia sfintere artificiale per incontinenza urinaria, chirurgia funzionale e ricostruttiva andrologica, terapia della Induratio Penis Plastica, Infertilità Maschile e metodiche di riproduzione assistita.

È stato Dirigente Medico presso Ospedale S. Scolastica di Cassino e Responsabile del Servizio di Andrologia, Dirigente medico presso Ospedale S. Sebastiano Martire, Frascati (Roma), Responsabile del Servizio Di Andrologia Chirurgica e Funzionale, Dirigente Medico presso Ospedale Sandro Pertini di Roma, Consigliere Nazionale Società Italiana di Andrologia, Componente del Comitato Direttivo SIEUN.

**Email: [marcobitelli@yahoo.com](mailto:marcobitelli@yahoo.com)**

**Cell: 335 5384142**



# Urologia



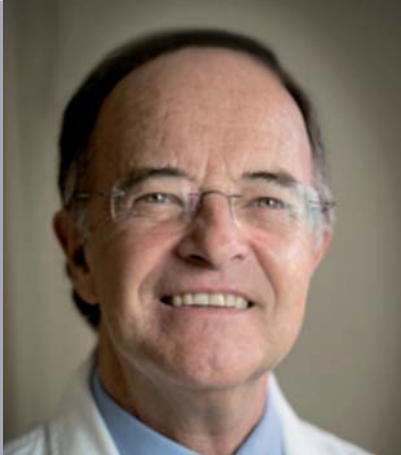

Prof.

**ANDREA ORTENSÌ**

Infertilità maschile | Uroandrologia | Microchirurgia

**Settori di interesse:** Infertilità maschile, uroandrologia, azoospermie, microchirurgia ricostruttiva, MESA (aspirazione di spermatozoi dall'epididimo mediante microchirurgia), microTESE (estrazione di spermatozoi dal testicolo mediante biopsia). Varicocele. Dolore testicolare cronico.

Medico chirurgo specialista in Chirurgia Generale e Urologia, Docente presso Università di Roma "Sapienza" in microchirurgia ed endocrino-chirurgia. Docente nel Dottorato di ricerca in Microchirurgia ed Endocrino-chirurgia. Primo medico in Italia ad ottenere una gravidanza da spermatozoi epididimari prelevati con tecnica MESA. È Coordinatore del Corso di Formazione "Chirurgia della Infertilità Maschile" della Società Italiana Andrologia. Past President della Società Italiana di Microchirurgia. Direttore Centro di Microchirurgia Ricostruttiva e della Infertilità maschile a Roma.

**Email: [ortensi.andrea@gmail.com](mailto:ortensi.andrea@gmail.com)**

**Cell: 345 8110255**



# **Ambulatorio Infermieristico e Sala Prelievi**

## Dr. **GABRIELLA KURUKULASURIYA**



Laurea magistrale in Medicina e Chirurgia presso la Facoltà di Medicina e Psicologia, Università Sapienza di Roma nel 2011. Dal 2014 medico palliativista presso centri di cure palliative. Attualmente medico palliativista presso Hospice My Life della CDC di Nepi.

## **MARTINA BIGGIERO**



Laurea in Scienze Infermieristiche nel 2013 presso l'Università Sapienza di Roma. Ha frequentato per attività di tirocinio numerosi reparti del Policlinico Umberto I completando poi la sua formazione con Master di I livello in gestione infermieristica dell'emergenza nel territorio con ARES 118. Ha collaborato con Sanità Emergenza Ambulanze svolgendo servizio nei distretti di Roma e provincia. Ha lavorato presso la Cooperativa O.S.A specializzandosi nell'assistenza domiciliare a pazienti di area critica dimessi dall'Ospedale Pediatrico Bambino Gesù.

**Dal 2018 ha organizzato il Nursing Care in Gianturco Diagnosis ove fa parte dello staff infermieristico della Sala Prelievi.**

## BIANCA MARIA HENKE



Diploma infermiera volontaria della Croce Rossa Italiana conseguito nel 2005 presso l'Ispettorato Provinciale della C.R.I. di Roma. Laurea in Infermieristica nel 2008 presso l'Università degli Studi di Roma Tor Vergata. Tirocinio infermieristico svolto nei vari reparti del Policlinico Militare di Roma "Celio", Ospedale San Camillo, Ospedale S. Eugenio, Ospedale San Giovanni. Volontariato con la Croce Rossa Italiana nel 2008/2009 nelle seguenti attività: Collaborazione nelle procedure sanitarie di selezione del personale militare presso il Distretto Militare di Roma; Assistenza sanitaria Concerto 1° maggio piazza San Giovanni in Laterano. Censimento popolazione extracomunitaria presso i campi Rom. Lavorato presso Casa di Cura Quisisana dal 2009 al 2018 nel reparto di Degenza Post Operatoria in Urologia, Cardiochirurgia, Neurochirurgia, Chirurgia Toracica.

**Dal 2018 ha organizzato il Nursing Care in Gianturco Diagnosis ove fa parte dello staff infermieristico della Sala Prelievi.**

## FEDERICO BETTINI



Laurea in Scienze infermieristiche nel 2003 presso l'Università Cattolica del Sacro Cuore. Ha svolto attività di tirocinio presso gli ospedali San Giovanni Addolorata e Policlinico Agostino Gemelli. Ha completato la sua formazione svolgendo il Master di I livello in gestione del paziente in area critica ed il Master di I livello per le funzioni di coordinamento entrambi presso l'Università degli Studi di Roma Tor Vergata. Ha svolto attività lavorativa presso la Casa di Cura Mater Dei e Villa Margherita. Attualmente lavora presso la Casa di Cura Quisisana nel reparto di Terapia intensiva.

**Dal 2018 ha organizzato il Nursing Care in Gianturco Diagnosis ove fa parte dello staff infermieristico della Sala Prelievi.**



## SERGIO ROSSI



Diploma di Infermiere Professionale nel 1989 presso CRI e nel 2010 conversione del Diploma in Laurea in Scienze Infermieristiche presso Università di Gabriele D'Annunzio di Chieti. Tirocinio presso ospedale San Camillo-Forlanini. Laurea Magistrale in Scienze Infermieristiche nel 2008 presso Università Tor Vergata di Roma. Master I° livello in Coordinamento Infermieristico nel 2009 presso Università Tor Vergata. Master I° livello in Wound Care nel 2016 presso Università di Tor Vergata. Presso il Policlinico Umberto I in passato ed attualmente servizio in Centro Tra-pianti, Terapia Intensiva cardiocirurgia, Anestesiologia e Rianimazione, Chirurgia Specialistica Toraco-addominale, Alta Chirurgia Oncologico-ginecologica. Negli ultimi tre anni Coordinatore presso TI COVID e attualmente Coordinatore TIN.

## GIUSY BRUNO



Laurea in Scienze Infermieristiche nel 2020 presso l'Università Sapienza di Roma. Tirocinio presso reparti di Chirurgia, Medicina e Pronto Soccorso del Policlinico Umberto I. Master di I livello in "Strumentista di Sala Operatoria, Ortopedia e Traumatologia". Ha lavorato presso Salvator Mundi come infermiera di reparto e presso la clinica Paideia International Hospital come infermiera di reparto e di ambulatorio chirurgico. Ha lavorato presso la clinica Quisisana come infermiera di reparto e di sala operatoria. Ha lavorato presso la Bios come infermiera di sala prelievi, infermiera presso gli studi di cardiologia e infermiera prelevatrice domiciliare. Attualmente lavora presso la clinica Sanatrix in sala operatoria.

## Perchè scegliere Noi

**GIANTURCO DIAGNOSIS** rappresenta una struttura ideale per lo sviluppo di programmi diagnostici in **medicina interdisciplinare**. La diagnosi di laboratorio, per immagini e strumentale del Centro è stata programmata, organizzata ed è quotidianamente svolta da **specialisti di alto livello** che nel loro settore hanno contribuito al progresso della scienza e presentano una esperienza di elevato calibro nella gestione di problematiche cliniche complesse.

### Laboratorio di Analisi

40 ANNI DI ESPERIENZA CON ANALISI CHIMICHE SEMPRE ACCURATE E RICONTROLLATE.

### Diagnostica per Immagini e Strumentale

UNA RETE DI SPECIALISTI INSIEME, PER UN APPROCCIO INTEGRATO ALLA DIAGNOSI.

### Consulenze Specialistiche

UN PERCORSO DIAGNOSTICO SU MISURA PER CIASCUN PAZIENTE E DIVERSO PER OGNUNO.



### Analisi Cliniche

Laboratorio robotizzato dedicato in particolare a endocrinologia, endocrinologia pediatrica e malattie rare, medicina della riproduzione, allergologia e immunologia, genetica clinica.



### Diagnostica per immagini

Radiologia digitale, Mammografia 3D, MOC-DEXA e ecografia interventistica con archiviazione digitale delle immagini.

Diagnostica per immagini pediatrica.  
Tomografia Ottica Computerizzata - OCT.



### Diagnostica Strumentale

Cardiologia, Cardiologia pediatrica,  
Dermatoscopia: prevenzione del melanoma e valutazione dell'iperandrogenismo clinico.  
Spirometria.



### Aree Specialistiche

Specialisti di alto livello che nel loro settore hanno contribuito al progresso della scienza e presentano una esperienza di elevato calibro nella gestione di problematiche cliniche complesse.



### Programmi di Eccellenza

Endocrinologia della riproduzione.  
Medicina prenatale.  
Endocrinologia pediatrica.  
Ginecologia e Ostetricia.  
Allergologia Clinica e Immunologia Oculistica.



### Ambulatorio Infermieristico

Prestazioni infermieristiche ambulatoriali, per appuntamento.  
Anche a domicilio.



### Specialistica Pediatrica

In convenzione con l'Ospedale Pediatrico Bambino Gesù, IRCCS le sezioni di:  
Endocrinologia e Pediatria, Diagnostica pediatrica per immagini e strumentale.  
Visita oculistica e ortottica.



### Convenzioni e Assicurazioni

Laboratorio di Analisi in convenzione con il SSN.  
Convenzioni con le principali Assicurazioni.

# Prevenzione e Promozione della Salute

Tantissimi studi scientifici hanno dimostrato l'importanza della **prevenzione e della promozione della salute** per ridurre l'incidenza delle malattie e la mortalità, ma anche per **favorire il mantenimento del benessere e della qualità della vita (ISS)**.

Quasi l'80% dei casi di malattie cardiache e gli ictus ad esempio, possono essere evitabili modificando il proprio stile di vita.

Il centro Gianturco Diagnosis grazie all'esperienza di 40 anni e all'innovazione del nuovo centro diagnostico, offre numerosi pacchetti di prevenzione, che permettono di:

- **confermare il proprio stato di salute**
- **individuare precocemente malattie asintomatiche non diagnosticate**
- **prevenire l'insorgenza di un gran numero di patologie**

Periodicamente saranno disponibili promozioni rivolte alla prevenzione.

PRENOTA

06 3225927

info@laboratoriogianturco.it

whatsApp 338 1592705

Prelievi

**TUTTI I GIORNI  
INCLUSA LA DOMENICA  
07.30 – 10.30**

Prelievi a domicilio  
su appuntamento.

Segreteria

**LUNEDÌ – VENERDÌ  
07.30 – 19.00  
SABATO E DOMENICA  
07.30 – 12.30**

Ritiro Referti

**GIORNO DEL RITIRO  
14.30 – 19.00  
ALTRI GIORNI  
14.30 – 19.00**

Assicurazione per la Responsabilità Civile Professionale fornite da: **AMTRUST**

**Gianturco Diagnosis Legale Rappresentante: Marcello Draghi**

